

Kartensammlung

Altkt U I 3 1 / 6

BERGHAUS

Karte vom Harz.

72
57
Kart
80
92
6

~~PICA~~
49 f.



Aus dem Verlag von **Justus Perthes.**

J. C. BÆR: Das Herzogthum GOTHA und anliegende Länder. Mit der Eintheilung in A m t s b e z i r k e und danach colorirt. Fol. Preis 16 Sgr.

—————: GRUNDRISS der Herzogl. Residenzstadt GOTHA und deren Umgebung. Fol. Preis $1\frac{1}{3}$ Thlr.

BERGHAUS, Dr. H., Karte vom Harz zum Gebrauch für Reisende. Nebst Profil-Ansicht des Harz-Gebirges und Uebersicht der zum Harz führenden Eisenbahnen. Maasstab 1:300000. Preis 16 Sgr.

BÆR, J. C., Karte des Thüringer Waldes. **Nördliches Blatt.** Maasstab 1:200000. Preis 16 Sgr.

BERGHAUS, H., Karte des Thüringer Waldes. **Südliches Blatt.** Maasstab 1:200000. Preis 16 Sgr.

J. VON PLÆNCKNER: Der **Thüringer Wald.** Ansicht von der Nordseite desselben als Halb-Panorama aufgenommen auf dem Thüringer Haus. Preis $1\frac{7}{8}$ Thlr.

Die schön und treu gestochene Ansicht besteht aus einem 5 Fuß langen Streifen, und der dazu gehörige Commentar (85 S. in 8^o) enthält unter andern interessanten Notizen eine Schilderung des sogenannten *Nennsteigs*.

—————: Der **Inselsberg** und seine Aussicht, dargestellt durch ein 90 Zoll langes Panorama. Nebst Beschreibung. Preis $2\frac{2}{3}$ Thlr.

1039 vom Inselsberg aus dem Auge sich darstellende und bemerkenswerthe Punkte sind auf diesem schön gezeichneten Panorama namhaft gemacht.

K. E. A. VON HOFF: **Höhenmessungen** in und um **Thüringen.** 4^o. Mit 7 Höhenprofilen. Preis $1\frac{5}{6}$ Thlr.

Diese Schrift enthält eine kritische Zusammenstellung der bis 1834 gemachten Höhenmessungen vieler (über 1100) Punkte Thüringens.

E. VON SYDOW: **Thüringen** und der **Harz**, im Maasstab von 1:1000000. Eine physicalische Skizze nebst Begleitworten. Preis $1\frac{1}{6}$ Thlr.

Die Bodenerhebungen und Thalsenkungen des auf dem Titel bezeichneten, in seinen Gliederungen so mannichfaltigen Landstrichs finden sich auf diesem kleinen Blatte aufs Anschaulichste dargestellt.

H. CREDNER, Uebersicht der **geognostischen Verhältnisse Thüringens** und des **Harzes** zur Erläuterung einer orographisch-geognostischen Skizze dieser Gegenden. Nebst Karte. Preis $1\frac{1}{3}$ Thlr.



—————: **Geognostische Karte des Thüringer Waldes.** Nebst 14 Profilen. Zwei color. Blätter in Fol. Mit Erläuterungen. Preis $1\frac{2}{3}$ Thlr.

F. M. DIEZ: **Post- und Reisekarte** von **Deutschland**, dem Kgr. der **Niederlande**, dem Kgr. **Belgien**, der **Schweiz** und anliegenden Ländern, entworfen und gezeichnet von *F. von Stülpnagel* und *J. C. Bær*. In 4 Bl. nebst Eisenbahn-Atlas. Elegant aufgezogen. Preis 3 Thlr.

—————: **Post- u. Eisenbahn-Karte** von **Deutschland** und anliegenden Ländern, gez. von *J. C. Bær*. In 1 Blatt. Eleg. aufgez. Preis $1\frac{1}{2}$ Thlr.

EISENBAHN-ATLAS von Deutschland, Belgien, Elsass und Nord-Italien. In 16 Specialkarten auf 13 Blättern nebst 1 Uebersichtskarte. Entworfen und gezeichnet von *F. von Stülpnagel* und *J. C. Bær*. 7^{te} verm. Auflage. Schön gebunden. 1 Thlr.

Karte 8^o 82



Karte vom Harz

zum

Gebrauch für Reisende

von

Dr. Heinrich Berghaus.

Nebst

Profil-Ansicht des Harz-Gebirges und Uebersicht der
zum Harz führenden Eisenbahnen.



~~~~~  
Maasstab 1:300000.  
~~~~~



X 49 f.

GOTHA. 1853.

VERLAG VON JUSTUS PERTHES.



Kart 80 82.



General
Karte vom Harz.
 Zum
 Gebrauch für REISENDE neu entworfen
 1855
 D^r Heinrich Berghaus.
 Im Maassstabe von 1:500,000 der wahren Länge.
 Preuss. Hannövers. Deutsche Meilen.

GOTHA: JUSTUS PERTHES. 1855.

Übersicht der zum Harze führenden EISENBAHNEN, mit Angabe aller Stationen, und zwar beträgt die Entfernung von Berlin nach:

| Station | Entfernung (Meilen) | Station | Entfernung (Meilen) |
|-------------|---------------------|-------------|---------------------|
| Trebbin | 4 1/2 | Magdeburg | 26 1/2 |
| Landsknecht | 8 1/2 | Langensalza | 28 1/2 |
| Hüterberg | 8 1/2 | Cöthen | 20 |
| Zahna | 11 | Der-Saale | 23 |
| Wittenberg | 12 1/2 | Goslar | 24 |
| Koehnig | 14 1/2 | Schneekoppe | 24 1/2 |
| | | Halle | 25 1/2 |
| | | Leipzig | 28 1/2 |
| | | Dresden | 31 1/2 |



Erklärung der Abkürzungen in den Namen, der Zeichen, Farben &c. &c.

- B. = Berg
 - f. = Feld
 - hg. = Hagen
 - Kap. = Kapelle
 - M. = Mühle
 - th. = Thal
 - A. = Aach
 - Gr. = Grasz
 - H. = Haus
 - Kl. = Klein
 - Ob. = Ober
 - Th. = Thurm
 - bg. = berg
 - A. = Aach
 - h. = Höhe
 - Am. = Auen
 - Kr. = Krug
 - r. = rade
 - Unt. = Unter
 - bg. = burg
 - H. = Höhe
 - Am. = Auen
 - Kr. = Krug
 - std. = stadt
 - Vor. = Vorwerk
 - st. = stein
 - W. = Warte
 - df. = Dorf
 - H. = Hütte
 - K. = Kopf
 - L. = Lehen
 - st. = stein
 - W. = Warte
- Kirchdorf (Farr. u. Fittelf.) Warte, Kapelle u. ruin. Kirche
 Dorf, Weiler &c. unbewohnte Häuser u. Fichtställe
 Schloss, im bewohnten Zustande Wadmühle
 Schlossruinen u. alte Burgen Nadelholz
 Forst- und Jagdhäuser Laubholz
 Die Städte Namen sind mit Stehenden, die Namen der Marktflecken mit Liegenden Schrift geschrieben.
- Berg-Skala. Absolute Höhen über dem Meere**
- Berge von 3000 3500'
 Berge von 2500 3000'
 Berge von 2000 2500'
 Berge von 1500 2000'
 Klippen und Höhlen < 500 1000'
- Die Höhen über der Meeresfläche sind in Pariser Fussmaass angegeben.
- Preussisches Gebiet
 Anhalt, Bernburg
 Schwarzburg-Sonderhausen
 Stolberg-Wernigerode
 Hannoversches Geb.
 Stolberg-Salzburg
 Braunschweig
 Sachsen-Weimar
 Aedertälere Gebiete sind: Stolberg-Rossla

Karte vom Harz

zum

Gebrauch für Reisende

von

Dr. Heinrich Berghaus.

Nebst

Profil-Ansicht des Harz-Gebirges und Uebersicht der
zum Harz führenden Eisenbahnen.

Maastab 1:300000.



GOTHA. 1853.

VERLAG VON JUSTUS PERTHES.

Kart 8° 82

Kart 8° 82
A1Hkt UI 3 116



PPN: 250813394 k.u. v. v. p.

ULB Halle
005 698 537



3



ULB Halle
005 698 537

3

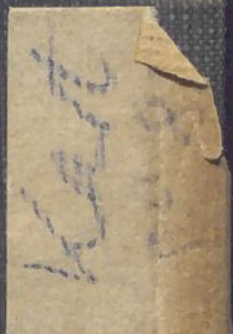

Kartensammlung

Altkt U I 3 1 / 6

BERGHAUS
Karte vom Harz.

Kart
80
92
102

~~PICA~~
49 f.

x-rite

colorchecker CLASSIC

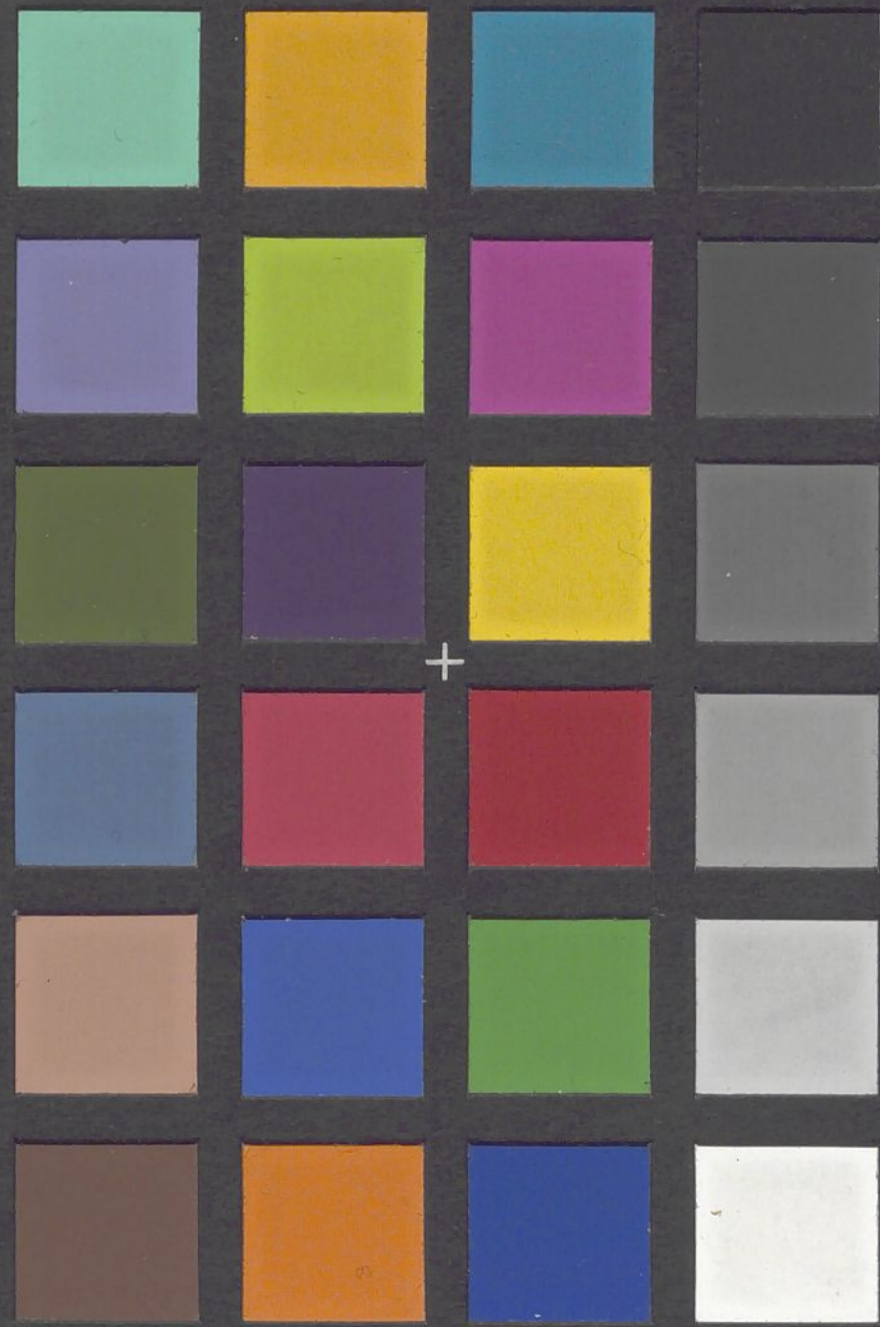

mm