Universitäts- und Landesbibliothek Sachsen-Anhalt
urn:nbn:de:gbv:3:3-1192015415-1048878775-19

Universitäts- und Landesbibliothek Sachsen-Anhalt
urn:nbn:de:gbv:3:3-1192015415-1048878775-19

Universitäts- und Landesbibliothek Sachsen-Anhalt
urn:nbn:de:gbv:3:3-1192015415-1048878775-19

Dein Abschied hüllet mich in Leid;
Ganz elend soll er mich nicht machen:
Ich leb' in der Vergangenheit.

Zwickau
den 12ten Januar
1818

Bey durchlesung dieser
Zeilen erinnere Dich
an Deinen Freund:

Friedrich Robert Spangenberg.

Universitäts- und Landesbibliothek Sachsen-Anhalt
urn:nbn:de:gbv:3:3-1192015415-1048878775-19

Universitäts- und Landesbibliothek Sachsen-Anhalt
urn:nbn:de:gbv:3:3-1192015415-1048878775-19

Universitäts- u. Landesbibliothek Halle/S.

Yg St. 8°61

Universitäts- und Landesbibliothek Sachsen-Anhalt
urn:nbn:de:gbv:3:3-1192015415-1048878775-19

Universitäts- und Landesbibliothek Sachsen-Anhalt
urn:nbn:de:gbv:3:3-1192015415-1048878775-19

Universitäts- u. Landesbibliothek Halle/S.

1/g St. 8° 61

Universitäts- und Landesbibliothek Sachsen-Anhalt
urn:nbn:de:gbv:3:3-1192015415-1048878775-19

Die Ruine Paulin=Cell am Eingang, westl.

E. W.

Universitäts- und Landesbibliothek Sachsen-Anhalt
urn:nbn:de:gbv:3:3-1192015415-1048878775-19

Hinter Nebeln erscheinen wir einander — rufen ein-
ander beym Namen, und ehe wir uns finden, sind wir
begraben.

Zwickau,
am 14 Januar
1818

Dieses
schreibt zum immerwäh-
renden Andenken
dein Freund
C. August Hahnuth.

Universitäts- und Landesbibliothek Sachsen-Anhalt
urn:nbn:de:gbv:3:3-1192015415-1048878775-19

Universitäts- und Landesbibliothek Sachsen-Anhalt
urn:nbn:de:gbv:3:3-1192015415-1048878775-19

Universitäts- u. Landesbibliothek Halle/S.

Yg. 5* 8° 61

Universitäts- und Landesbibliothek Sachsen-Anhalt
urn:nbn:de:gbv:3:3-1192015415-1048878775-19

Universitäts- und Landesbibliothek Sachsen-Anhalt
urn:nbn:de:gbv:3:3-1192015415-1048878775-19

Universitäts- u. Landesbibliothek Halle/S.

Yg St. 8° 61

Universitäts- und Landesbibliothek Sachsen-Anhalt
urn:nbn:de:gbv:3:3-1192015415-1048878775-19

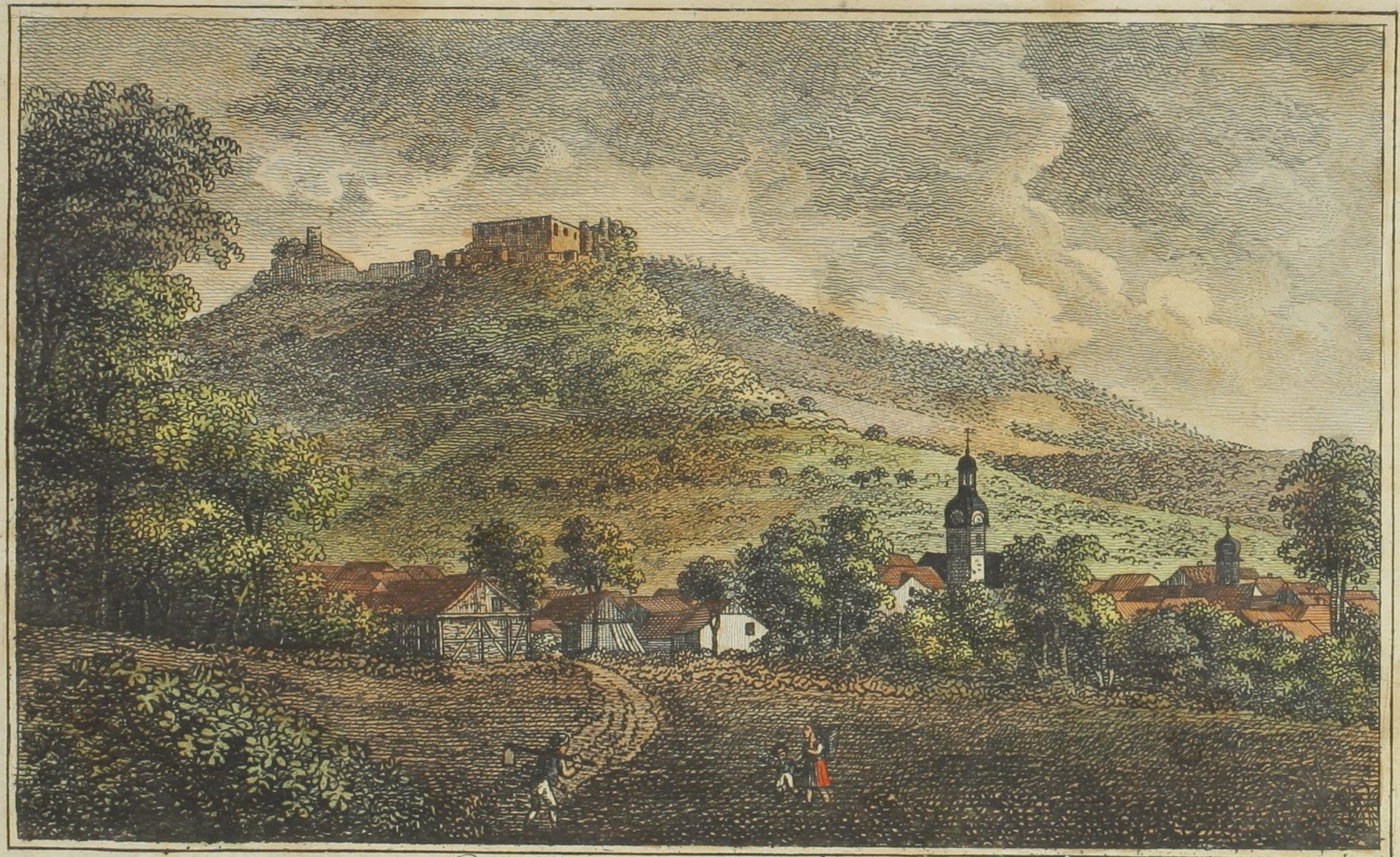

Pösneck b. F. W.

Blankenburg nebst Ruine.

Universitäts- und Landesbibliothek Sachsen-Anhalt
urn:nbn:de:gbv:3:3-1192015415-1048878775-19

Froh erwarte jeden Morgen,
Froh erfülle jede Pflicht,
Wo Du gehst flieh' Gram und Sorgen,
Und es blüh' Vergiß mein nicht.

Zwickau,
den 15.ten Jan:
1818.

Zum immerwährenden Andenken
an deinen Freund
Johann Gottlieb Maract
stud: litt:

Universitäts- und Landesbibliothek Sachsen-Anhalt
urn:nbn:de:gbv:3:3-1192015415-1048878775-19

Universitäts- und Landesbibliothek Sachsen-Anhalt
urn:nbn:de:gbv:3:3-1192015415-1048878775-19

Universitäts- und Landesbibliothek Sachsen-Anhalt
Halle/S.

Mg St. 861

Universitäts- und Landesbibliothek Sachsen-Anhalt
urn:nbn:de:gbv:3:3-1192015415-1048878775-19

Universitäts- und Landesbibliothek Sachsen-Anhalt
urn:nbn:de:gbv:3:3-1192015415-1048878775-19

Universitäts- u. Landesbibliothek Halle/S.

Uy St. 8° 6 1

Universitäts- und Landesbibliothek Sachsen-Anhalt
urn:nbn:de:gbv:3:3-1192015415-1048878775-19

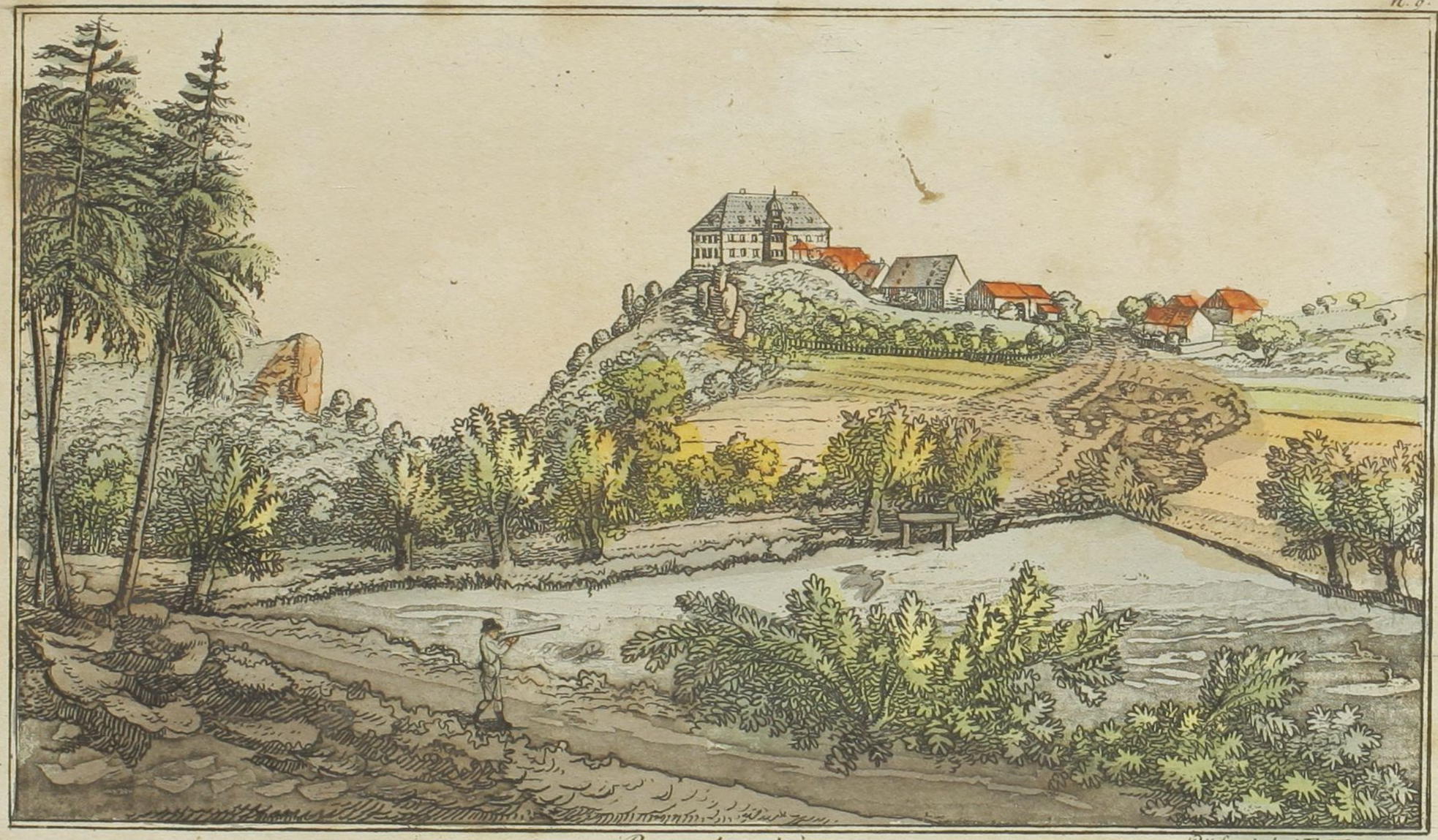

Brandenstein.
Westlich

Pössneck, bei E. Wagner.

Der Bote der Natur
Ergreifet unsre Hand,
Und führet uns als ein Freund
In ein beglücktes Land.

Zwickau
d. 19 Januar
1818.

Beym Durchlesen
dieser wenigen Zeilen
erinnere Dich an Deinen
Freund
Christian Friedrich Lindner.

Universitäts- und Landesbibliothek Sachsen-Anhalt
urn:nbn:de:gbv:3:3-1192015415-1048878775-19

Universitäts- u. Landesbibliothek Halle/S.

Yg St. 8° 61

Universitäts- und Landesbibliothek Sachsen-Anhalt
urn:nbn:de:gbv:3:3-1192015415-1048878775-19

Universitäts- u. Landesbibliothek Halle/S.

Yg St. 8°61

Universitäts- und Landesbibliothek Sachsen-Anhalt
urn:nbn:de:gbv:3:3-1192015415-1048878775-19

Burg Ranis.

Universitäts- und Landesbibliothek Sachsen-Anhalt
urn:nbn:de:gbv:3:3-1192015415-1048878775-19

Du
Du willst mich ganz als Freund
In deinem Stammbuch haben
Das ist ja ganz scharmant
Hier hast du meinen Namen.

Zwickau den
16ten Januar
1818.

Zum Andenken an deinen
Freund.
Carl Friedrich Kirchhoff, aus
Weißenborn.
Stud: lit.

Universitäts- und Landesbibliothek Sachsen-Anhalt
urn:nbn:de:gbv:3:3-1192015415-1048878775-19

Universitäts- und Landesbibliothek Sachsen-Anhalt
urn:nbn:de:gbv:3:3-1192015415-1048878775-19

Universitäts- und Landesbibliothek Sachsen-Anhalt
urn:nbn:de:gbv:3:3-1192015415-1048878775-19

Universitäts- und Landesbibliothek Sachsen-Anhalt
urn:nbn:de:gbv:3:3-1192015415-1048878775-19

15

Universitäts- u. Landesbibliothek Halle/S.

Yg 54.8°61

Universitäts- und Landesbibliothek Sachsen-Anhalt
urn:nbn:de:gbv:3:3-1192015415-1048878775-19

Uhlstädt.

Südlich

Pösneck bei F. Wagner.

Universitäts- und Landesbibliothek Sachsen-Anhalt
urn:nbn:de:gbv:3:3-1192015415-1048878775-19

So viel im Lenze Blumen blühn,
So viel im Sommer Vögel ziehn,
So viel im Herbst der Kukuck schreit,
So viel's im Winter Flocken schneyt:
Was wilst Du mehr? So vielen Seegen,
Soll's Glück in Deinen Schoos stets legen! —

Zur immerwährenden Erinnerung wid-
met diese wenigen Zeilen Dein treuer
Freund Ernst Loshnitzer

Zwickau,
den 18den Januar,
1818.

Universitäts- und Landesbibliothek Sachsen-Anhalt
urn:nbn:de:gbv:3:3-1192015415-1048878775-19

Universitäts- und Landesbibliothek Sachsen-Anhalt
urn:nbn:de:gbv:3:3-1192015415-1048878775-19

Universitäts- und Landesbibliothek Sachsen-Anhalt
urn:nbn:de:gbv:3:3-1192015415-1048878775-19

Universitäts- und Landesbibliothek Sachsen-Anhalt
urn:nbn:de:gbv:3:3-1192015415-1048878775-19

Universitäts- u. Landesbibliothek Halle/S.
Yg St. 8° 61

Universitäts- und Landesbibliothek Sachsen-Anhalt
urn:nbn:de:gbv:3:3-1192015415-1048878775-19

Crölpa.

Pössneck b. F. Wagner

Universitäts- und Landesbibliothek Sachsen-Anhalt
urn:nbn:de:gbv:3:3-1192015415-1048878775-19

Deine Gesundheit blühe wie der Frühling,
Dein Leben sey fruchtbar, wie der goldne Herbst
Und Deine Freundschaft gegen mich unsterblich,
„wie unsere Seelen.

Zwickau
den 19ten ~~Jan~~:
1818.

Zum immerwährenden Andenken
von Deinem aufrichtigen Freund
Friedrich Rankert.

Universitäts- und Landesbibliothek Sachsen-Anhalt
urn:nbn:de:gbv:3:3-1192015415-1048878775-19

Universitäts- und Landesbibliothek Sachsen-Anhalt
urn:nbn:de:gbv:3:3-1192015415-1048878775-19

Universitäts- und Landesbibliothek Sachsen-Anhalt
urn:nbn:de:gbv:3:3-1192015415-1048878775-19

Universitäts- u. Landesbibliothek Halle/S.

Ug St. 861

Universitäts- und Landesbibliothek Sachsen-Anhalt
urn:nbn:de:gbv:3:3-1192015415-1048878775-19

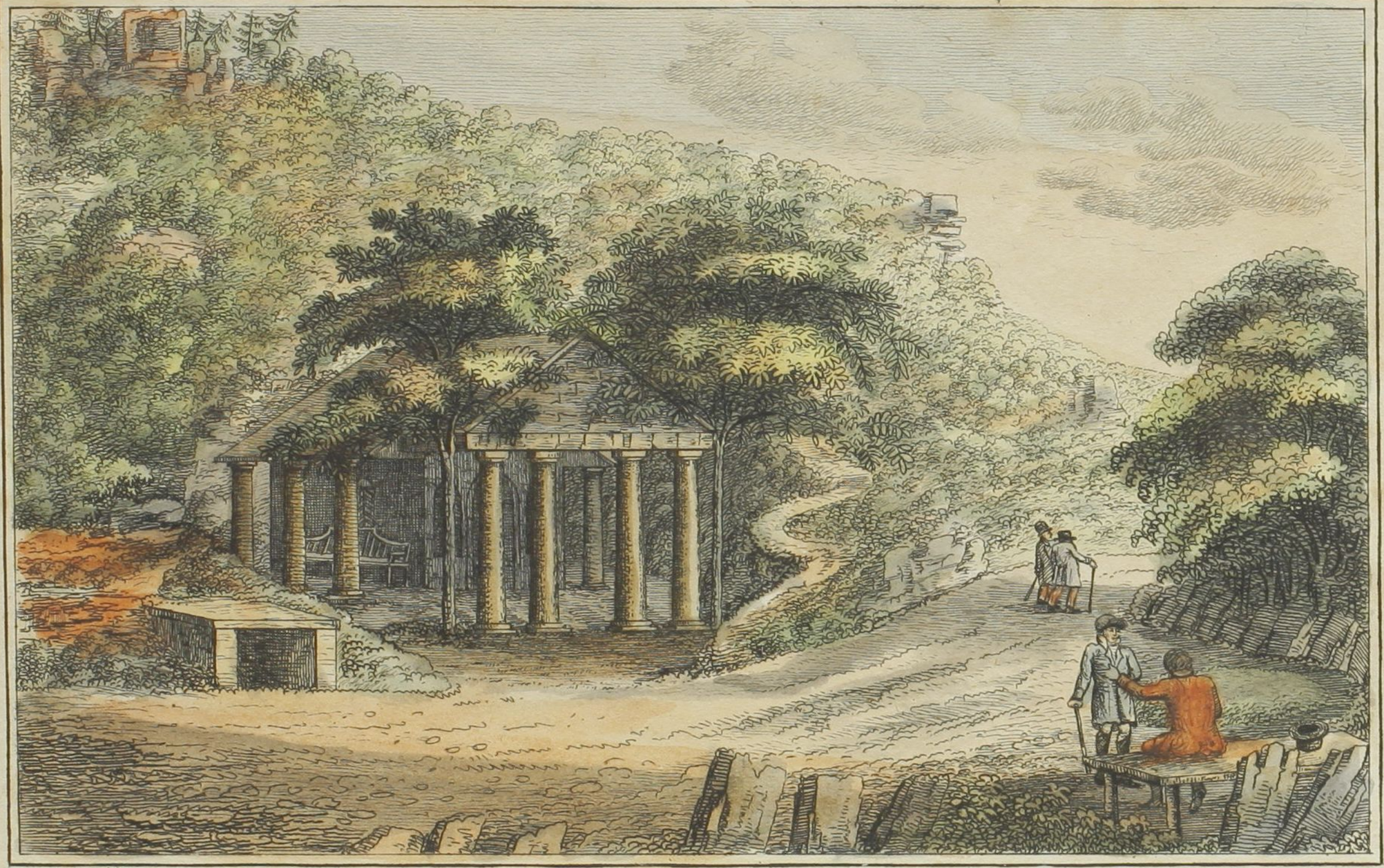

Der Tempel an der Straße nach Schwarzburg

Pößneck b. E. Wagner.

Ich müthig im Lichtstrahl des Lebens dahin,
Dir reiche die Freude den Stab,
Und brich mir wenn denkend im Schatten Du rühst
Ein kleines Vergißmeinnicht ab.

Zwickau
den 23sten Januar.
1878.

Zur Erinnerung
an Deinen Freund.
M. F. Fischer.

Universitäts- und Landesbibliothek Sachsen-Anhalt
urn:nbn:de:gbv:3:3-1192015415-1048878775-19

Universitäts- und Landesbibliothek Sachsen-Anhalt
urn:nbn:de:gbv:3:3-1192015415-1048878775-19

Universitäts- und Landesbibliothek Sachsen-Anhalt
urn:nbn:de:gbv:3:3-1192015415-1048878775-19

1/g St. 8° 61

Universitäts- und Landesbibliothek Sachsen-Anhalt
urn:nbn:de:gbv:3:3-1192015415-1048878775-19

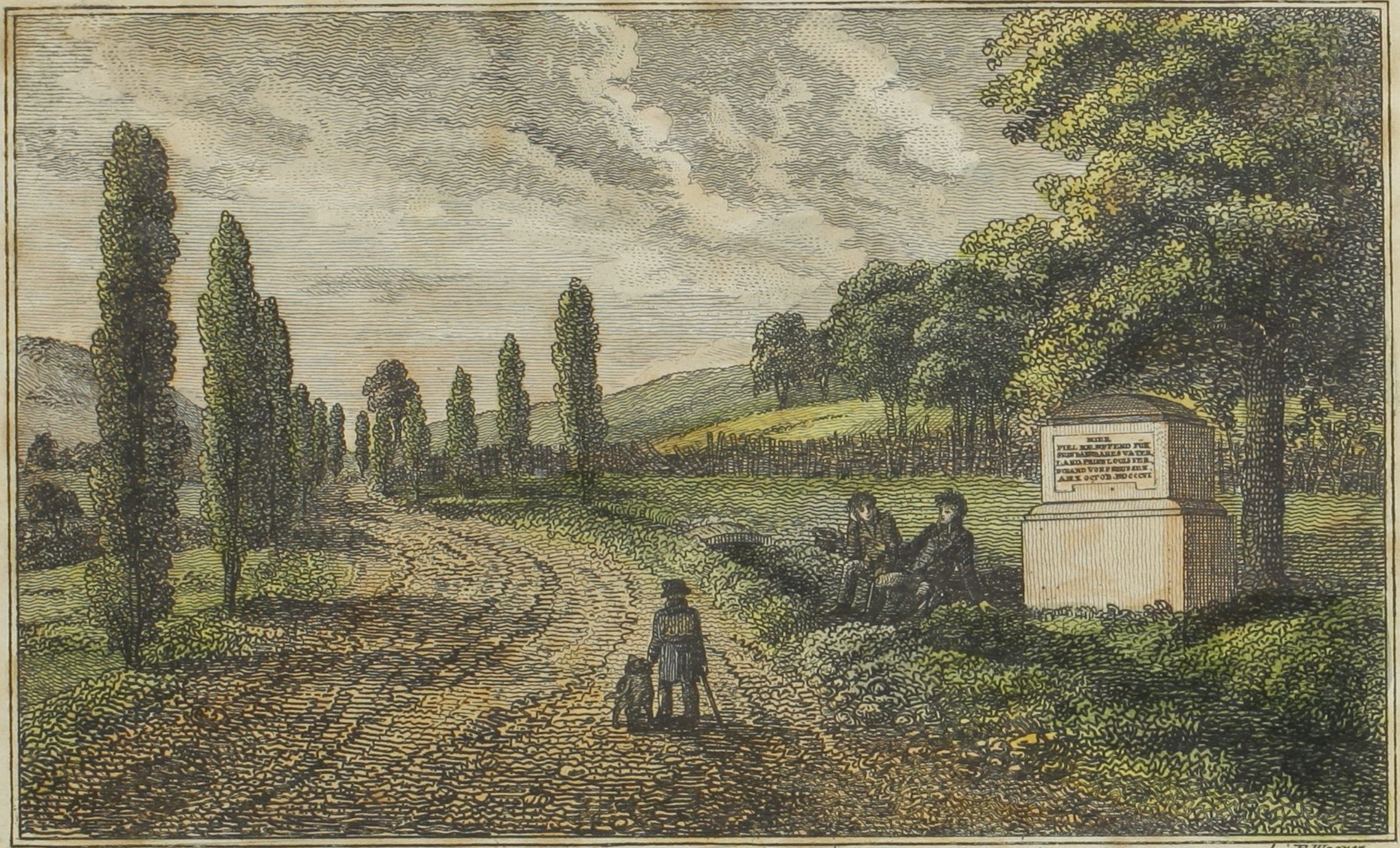

Schnorr fe. bei F. Wagner.

Pr. Louis Denkmal
an der Strasse bey Saalfeld.

Universitäts- und Landesbibliothek Sachsen-Anhalt
urn:nbn:de:gbv:3:3-1192015415-1048878775-19

Und sind wir auch fern von einander,
So bleiben die Herzen sich nah;
Und jeden, ja jeden wirds freuen,
Wenn Einem was Gutes geschah.

Zwickau den 1 Febr. 1818.

Zum immerwährenden Andenken an deinen treuen Freund
Gustav Traugott von Mangoldt.

Universitäts- und Landesbibliothek Sachsen-Anhalt
urn:nbn:de:gbv:3:3-1192015415-1048878775-19

Universitäts- und Landesbibliothek Sachsen-Anhalt
urn:nbn:de:gbv:3:3-1192015415-1048878775-19

Universitäts- und Landesbibliothek Sachsen-Anhalt
urn:nbn:de:gbv:3:3-1192015415-1048878775-19

Universitäts- und Landesbibliothek Sachsen-Anhalt
urn:nbn:de:gbv:3:3-1192015415-1048878775-19

Universitäts- u. Landesbibliothek Halle/S.
Yg St. 8° 61

Universitäts- und Landesbibliothek Sachsen-Anhalt
urn:nbn:de:gbv:3:3-1192015415-1048878775-19

E. Schnorr sc. Pössneck b. F. Wagner

Die Ruine von Blankenburg am Eingange.

Stamp. südl.

Universitäts- und Landesbibliothek Sachsen-Anhalt
urn:nbn:de:gbv:3:3-1192015415-1048878775-19

Handelt! Durch Handlungen zeigt sich der Weise.
Ruhm und Unsterblichkeit sind ihr Geleit.
Zeichnet durch Thaten die schwindenden Gleise
Der uns so flüchtig entrollenden Zeit.
Denn uns umschliessenden Cirkel beglücken,
Nützen, so viel als ein jeder vermag;
O, das erfüllet mit stillem Entzücken!
O, das entwölkert den düstersten Tag. –

Dieses von deinem Freunde
Carl Julius Silenem
Stud. litt.

Zwickau
den 2ten Februar 1818

Universitäts- und Landesbibliothek Sachsen-Anhalt
urn:nbn:de:gbv:3:3-1192015415-1048878775-19

Universitäts- und Landesbibliothek Sachsen-Anhalt
urn:nbn:de:gbv:3:3-1192015415-1048878775-19

Yg S1.8° G1

Universitäts- und Landesbibliothek Sachsen-Anhalt
urn:nbn:de:gbv:3:3-1192015415-1048878775-19

Pösneck bei F. Wagner 1815

Poesneck.

östlich

Eile Bothe, bringe dies Schreiben,

Meinem Freunde, wo er ist;

Sag ich werde ihm Freind bleiben,
Wenn er meiner nicht vergist.

Zwickau den
7ten Merz 1818.

Erinnere dich bey durch lesen
dieser baar Zeilen an deinen Freund.

Fr. A. Graf.

Buchländer

Universitäts- und Landesbibliothek Sachsen-Anhalt
urn:nbn:de:gbv:3:3-1192015415-1048878775-19

Universitäts- und Landesbibliothek Sachsen-Anhalt
urn:nbn:de:gbv:3:3-1192015415-1048878775-19

Universitäts- und Landesbibliothek Sachsen-Anhalt
urn:nbn:de:gbv:3:3-1192015415-1048878775-19

Universitäts- u. Landesbibliothek Halle/S.
Yg St. 8° 61

Ein Theil der Ruinen von Blankenburg.
Standpunkt nördlich

Pösneck b. I.W.

Universitäts- und Landesbibliothek Sachsen-Anhalt
urn:nbn:de:gbv:3:3-1192015415-1048878775-19

Wer froh in die Vergangenheit blicken kann,
genießt die Gegenwart froher, und blicktruhiger
in die Zukunft.

Reinsdorf
den 13. März
1818.

Wenn Du diese Zeilen liesest,
so gedenke an Deinen Freund

Richard Spangenberg.

Universitäts- und Landesbibliothek Sachsen-Anhalt
urn:nbn:de:gbv:3:3-1192015415-1048878775-19

Sey immer glücklich!

Friedorf,
den 13. März,
1818.

Dies wünschet Dir Dein
Freund
Berthold Spangenberg.

Universitäts- und Landesbibliothek Sachsen-Anhalt
urn:nbn:de:gbv:3:3-1192015415-1048878775-19

Universitäts- und Landesbibliothek Sachsen-Anhalt
urn:nbn:de:gbv:3:3-1192015415-1048878775-19

Universitäts- und Landesbibliothek Sachsen-Anhalt
urn:nbn:de:gbv:3:3-1192015415-1048878775-19

Universitäts- u. Landesbibliothek Halle/S.

Yg St. 8° 61

Universitäts- und Landesbibliothek Sachsen-Anhalt
urn:nbn:de:gbv:3:3-1192015415-1048878775-19

Pössneck b. F. Wagner

Paulin Cell

Südl.

Sich sehn, und scheiden,
Ist das Loos der Menschen —.

Zwickau den 1 May
1818.

Denke oft an Deinen Freund
Ernst Ludwig Gär,

Universitäts- und Landesbibliothek Sachsen-Anhalt
urn:nbn:de:gbv:3:3-1192015415-1048878775-19

Universitäts- und Landesbibliothek Sachsen-Anhalt
urn:nbn:de:gbv:3:3-1192015415-1048878775-19

Universitäts- u. Landesbibliothek Halle/S.
1/g St. 8° G 1

Universitäts- und Landesbibliothek Sachsen-Anhalt
urn:nbn:de:gbv:3:3-1192015415-1048878775-19

Universitäts- und Landesbibliothek Sachsen-Anhalt
urn:nbn:de:gbv:3:3-1192015415-1048878775-19

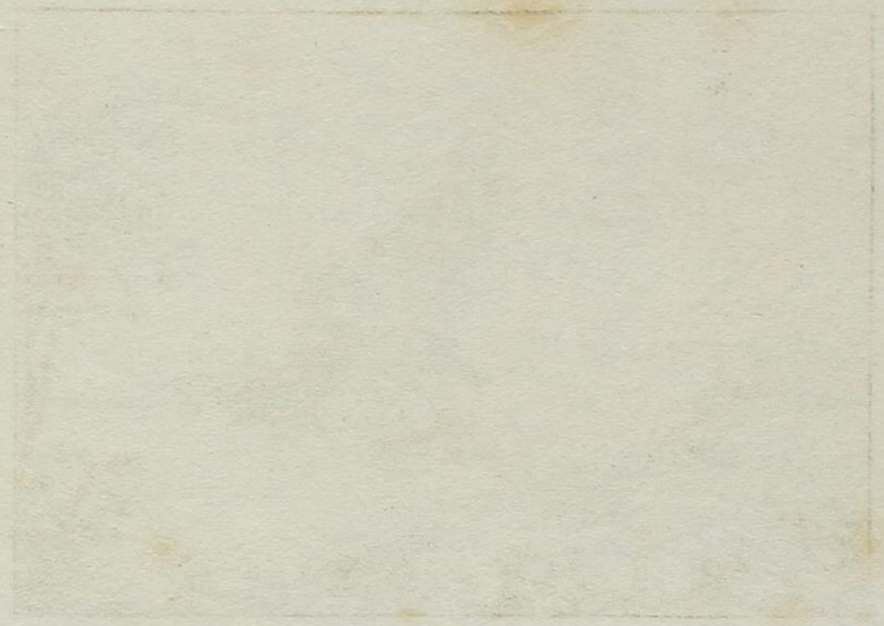

Universitäts- und Landesbibliothek Sachsen-Anhalt
urn:nbn:de:gbv:3:3-1192015415-1048878775-19

Nössen

Ach! das in den frühsten Morgenschimmer
Wir den Pfad der Trennung müßen gehn
Trennung fragt ein Seufzer! scheiden müßen wir auf immer?
Hoffnung lispelt leis auf – Wiedersehn

Zwickau den 1sten Maij.
1818.

Denke auch in der Ferne an deinen
Freund,
Franz Adolph Pär.

Universitäts- und Landesbibliothek Sachsen-Anhalt
urn:nbn:de:gbv:3:3-1192015415-1048878775-19

Universitäts- und Landesbibliothek Sachsen-Anhalt
urn:nbn:de:gbv:3:3-1192015415-1048878775-19

Universitäts- und Landesbibliothek Sachsen-Anhalt
urn:nbn:de:gbv:3:3-1192015415-1048878775-19

Univ.- u. Landesbibliothek Halle/S.

Yg St. 8° 61

Universitäts- und Landesbibliothek Sachsen-Anhalt
urn:nbn:de:gbv:3:3-1192015415-1048878775-19

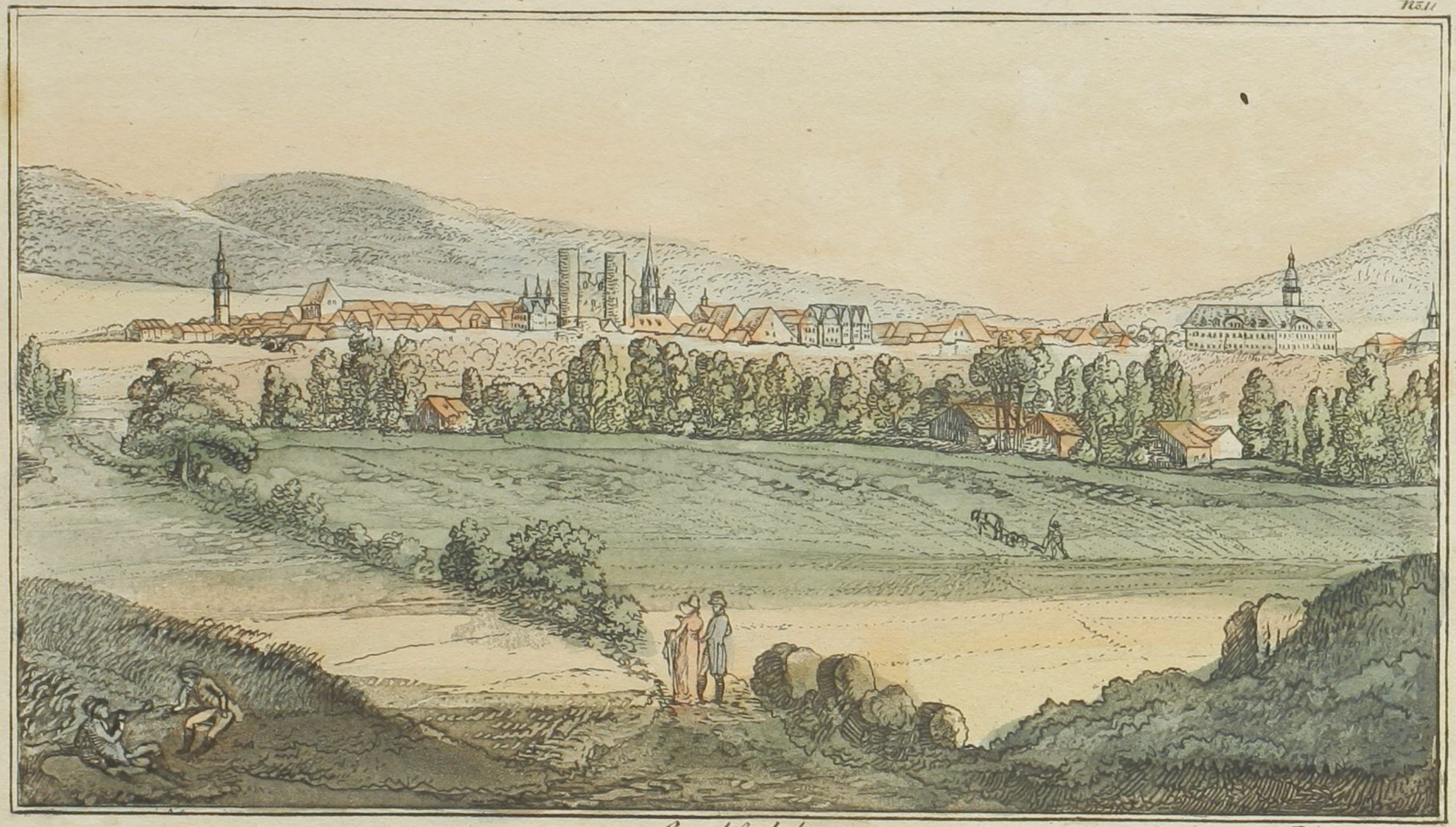

Saalfeld.

Südost.

Pössneck bey Wagner

Genieße jedes Glück und lebe
Im wonnevollen Wohlergehn,
Des Himmelsreicher Segen schwebe
Auf Dir, und mach Dein Leben schön.

Zwickau den 9ten Feb:
1819.

bey Durchlesung dieser
Zeilen, erinnere Dich, an Deine
Cousine Friederike Weber.

Universitäts- und Landesbibliothek Sachsen-Anhalt
urn:nbn:de:gbv:3:3-1192015415-1048878775-19

Universitäts- und Landesbibliothek Sachsen-Anhalt
urn:nbn:de:gbv:3:3-1192015415-1048878775-19

Universitäts- und Landesbibliothek Sachsen-Anhalt
urn:nbn:de:gbv:3:3-1192015415-1048878775-19

Universitäts- und Landesbibliothek Sachsen-Anhalt
urn:nbn:de:gbv:3:3-1192015415-1048878775-19

Universitäts- u. Landesbibl. Halle/S.

Yg St. 8° 61

Universitäts- und Landesbibliothek Sachsen-Anhalt
urn:nbn:de:gbv:3:3-1192015415-1048878775-19

Porzellan-Fabrik bei Pössneck.

Wo, und was du immer bist,
denke, Julius – an diese Lehre!
Handle stets als Mensch und Christ,
Tugend ist der Freundschaft Ehre.

Zwickau
den 8ten Feb. 1819.

Dieses von deiner dich sehr
liebenden Tante als
Andenken.
Henriette Weber

geb. Schuman

Universitäts- und Landesbibliothek Sachsen-Anhalt
urn:nbn:de:gbv:3:3-1192015415-1048878775-19

Universitäts- und Landesbibliothek Sachsen-Anhalt
urn:nbn:de:gbv:3:3-1192015415-1048878775-19

Universitäts- und Landesbibliothek Sachsen-Anhalt
urn:nbn:de:gbv:3:3-1192015415-1048878775-19

Universitäts- u. Landesbibl. Halle/S.

Yg St. 8° 61

Universitäts- und Landesbibliothek Sachsen-Anhalt
urn:nbn:de:gbv:3:3-1192015415-1048878775-19

Schnorr sc. Jena

Der Schauenforst.

östl.

Pössneck b. F. Wagner

Universitäts- und Landesbibliothek Sachsen-Anhalt
urn:nbn:de:gbv:3:3-1192015415-1048878775-19

Es stammt die Freundschaft nicht
aus Noth und Eifersucht:
Sie ist der Weisheit Kind, der reifsten
Kenntniß Frucht,
Ein Werk der besten Wahl, und kann
nur die verbinden,
Die in der Seelen Reiz, die größte
Schönheit finden.

Zur Erinnerung von Ihrem
wahren Freunde.

Joh. Fr. Aug. Colditz.

Halle, d. 9ten July.
1820.

Universitäts- und Landesbibliothek Sachsen-Anhalt
urn:nbn:de:gbv:3:3-1192015415-1048878775-19

Universitäts- und Landesbibliothek Sachsen-Anhalt
urn:nbn:de:gbv:3:3-1192015415-1048878775-19

Rede Blatt wenn die Stimme verhallt!

Dein treuer Freund
Carl Anton Heydel

Halle den 2 Sept. 1823

Universitäts- und Landesbibliothek Sachsen-Anhalt
urn:nbn:de:gbv:3:3-1192015415-1048878775-19

Universitäts- u. Landesbibliothek Halle/S.

Yb St. 8° 61

Universitäts- und Landesbibliothek Sachsen-Anhalt
urn:nbn:de:gbv:3:3-1192015415-1048878775-19

Schnorr sc.

Pössneck b. F. Wagner

Die Weissenburg

bey Rudolstadt.

nordl.

Universitäts- und Landesbibliothek Sachsen-Anhalt
urn:nbn:de:gbv:3:3-1192015415-1048878775-19

Es steiget für Dein Wohlergehen
Mein Wunsch hinauf zu Gottes-Höhen
Er der die Menschen gern beglückt
Er gebe Dir, was Dich entzückt
Er leite Dich auf Rosenwegen
Dem reinsten höchsten Glück entgegen
Wenn Dir nun, so kein Glück gebricht
Dann denk an mich, vergiß mein nicht.

Bey Lesung dieser Zeilen
erinnere Dich an Deinen wahren Freund!
Ernst Eduard Fulde

Leipzig
den 6ten März
1821.

Universitäts- und Landesbibliothek Sachsen-Anhalt
urn:nbn:de:gbv:3:3-1192015415-1048878775-19

Universitäts- und Landesbibliothek Sachsen-Anhalt
urn:nbn:de:gbv:3:3-1192015415-1048878775-19

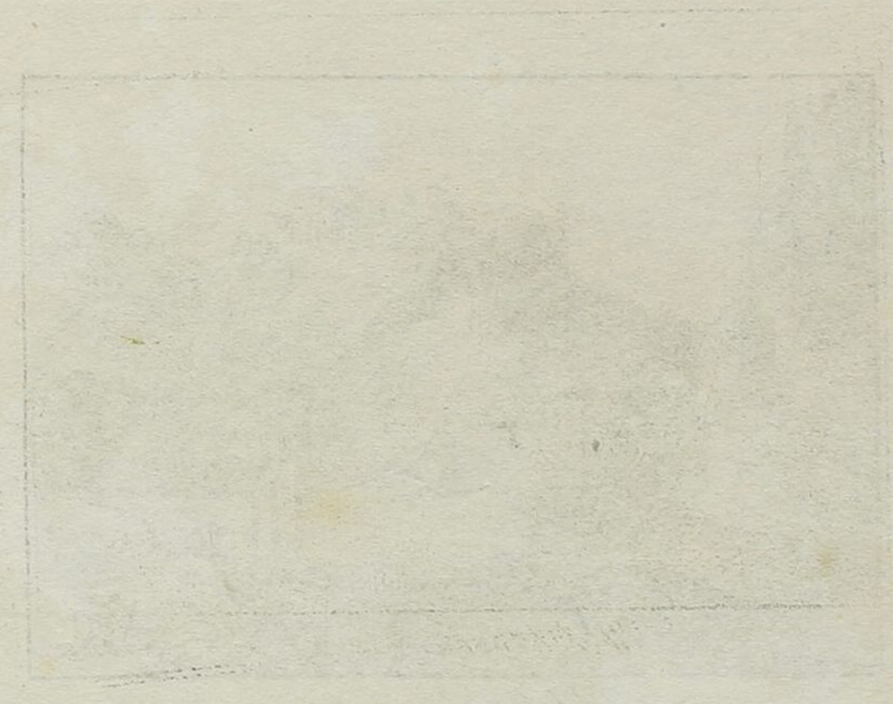

Universitäts- u. Landesbibliothek Halle/S.
Yg 51.806

Universitäts- und Landesbibliothek Sachsen-Anhalt
urn:nbn:de:gbv:3:3-1192015415-1048878775-19

Wolckenstein

Universitäts- und Landesbibliothek Sachsen-Anhalt
urn:nbn:de:gbv:3:3-1192015415-1048878775-19

Es ist kein leerer schmeichelnder Wahn
Erzeugt im Gehirne des Thoren
Im Herzen kündigt laut es sich an
Zu was bessern sind wir gebohren
Und was die innere Stimme spricht,
Täuscht wahrlich die hoffende Seele nicht.

Leipzig den 1 November
1821.

Z. fr. A.
von
Deinen treuen Freund
Karl Robert Schneider

Universitäts- und Landesbibliothek Sachsen-Anhalt
urn:nbn:de:gbv:3:3-1192015415-1048878775-19

Universitäts- und Landesbibliothek Sachsen-Anhalt
urn:nbn:de:gbv:3:3-1192015415-1048878775-19

Universitäts- und Landesbibliothek Sachsen-Anhalt
urn:nbn:de:gbv:3:3-1192015415-1048878775-19

Universitäts- und Landesbibliothek Sachsen-Anhalt
urn:nbn:de:gbv:3:3-1192015415-1048878775-19

Universitätsbibliothek

Yg St. 8° 61

Universitäts- und Landesbibliothek Sachsen-Anhalt
urn:nbn:de:gbv:3:3-1192015415-1048878775-19

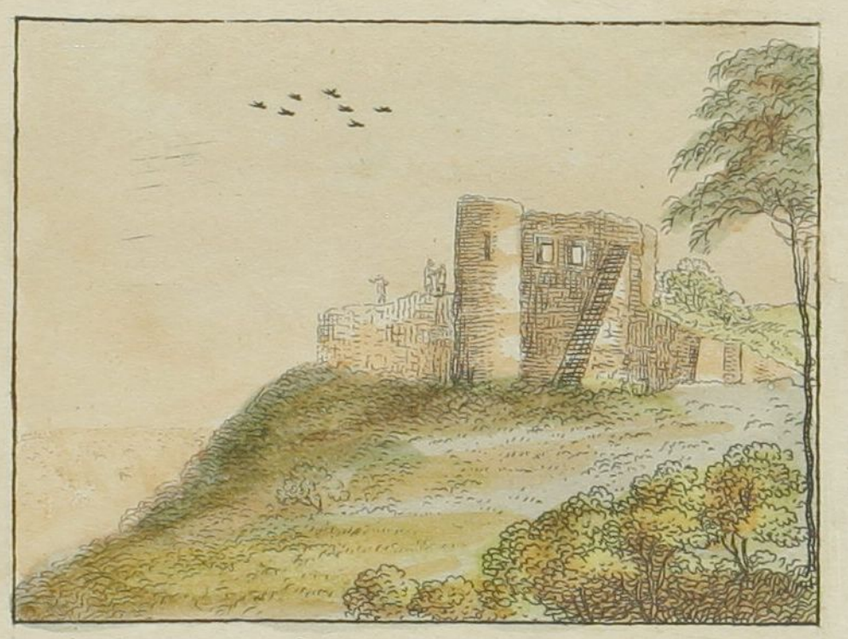

Kunitzburg bey Jena

Trotz und Hohn dem Misgeschick,
Gleichmuth bey des Glückes Schein,
Felsenfest im guten Vorsatz.

Lieber Schumann, nur eine Spanne der Lebensstraße – die mittelste Schicksalsschwester hat sie mit ihrer kurzfingrigen Frauenzimmerhand gemessen – sind wir mit einander gewandert, da stand auf einmal so ein verdammter Wegweiser da, welcher mich mit seinem hölzernen Finger rechts ab nach Wolkenburg wieß. Die Schicksalspolizey ist leider in diesem Punct sehr streng u. handhabt ihr Straßenreglement mit Nachdruck, ich muß daher meine Marschroute verfolgen. Indessen sollten wir uns wieder einmal begegnen, so wollen wir uns froh der obigen Spanne erinnern. Zwickau den 5ten Januar 1825.

Dein Freund Carl Eduard Hasse.

Universitäts- und Landesbibliothek Sachsen-Anhalt
urn:nbn:de:gbv:3:3-1192015415-1048878775-19

Universitäts- u. Landesbibliothek Hall/S.

Hyg St. 8° 61

Pösneck bey F. Wagner

Franzensbrun bey Eger.

Universitäts- und Landesbibliothek Sachsen-Anhalt
urn:nbn:de:gbv:3:3-1192015415-1048878775-19

Franzensbrun bey Eger.

Pösneck bey F. Wagner.

Universitäts- und Landesbibliothek Sachsen-Anhalt
urn:nbn:de:gbv:3:3-1192015415-1048878775-19

Universitäts- und Landesbibliothek Sachsen-Anhalt
urn:nbn:de:gbv:3:3-1192015415-1048878775-19

Universitäts- und Landesbibliothek Sachsen-Anhalt
urn:nbn:de:gbv:3:3-1192015415-1048878775-19

Universitäts- und Landesbibliothek Sachsen-Anhalt
urn:nbn:de:gbv:3:3-1192015415-1048878775-19

Universitäts- und Landesbibliothek Sachsen-Anhalt
urn:nbn:de:gbv:3:3-1192015415-1048878775-19

Universitäts- und Landesbibliothek Sachsen-Anhalt
urn:nbn:de:gbv:3:3-1192015415-1048878775-19

Dein Abschied hüllet mich in Leid;
Ganz elend soll er mich nicht machen:
Ich leb' in der Vergangenheit.

Zwickau
den 12ten Januar
1818

Bey durchlesung dieser
Zeilen erinnere Dich
an Deinen Freund:

Friedrich Robert Spangenberg.

Universitäts- und Landesbibliothek Sachsen-Anhalt
urn:nbn:de:gbv:3:3-1192015415-1048878775-19