Universitäts- und Landesbibliothek Sachsen-Anhalt
urn:nbn:de:gbv:3:3-1192015415-882804553-16

In Dieß Stamm Buch muß ich rein

Und Solles Vorne und =..

Universitäts- und Landesbibliothek Sachsen-Anhalt
urn:nbn:de:gbv:3:3-1192015415-882804553-16

1 10798

80

Universitäts- und Landesbibliothek Sachsen-Anhalt
urn:nbn:de:gbv:3:3-1192015415-882804553-16

Yg S4: 8° 59

Universitäts- u. Landesbibliothek Halle/S.

Universitäts- und Landesbibliothek Sachsen-Anhalt
urn:nbn:de:gbv:3:3-1192015415-882804553-16

Stets wandle auf blumigten Pfade dahin,
Wo Rosen und Veilchen und Myrthe Dir blühn,
Und darf ich Dir etwa ein Blümchen noch streun,
So soll es ein schönes: Vergiſsmeinnicht seyn.

Zur Erinnerung Ihres Freundes
Wilhelm Räckling.

Berlin, den 4ten Ianuar 1826.

Universitäts- und Landesbibliothek Sachsen-Anhalt
urn:nbn:de:gbv:3:3-1192015415-882804553-16

Universitäts- und Landesbibliothek Sachsen-Anhalt
urn:nbn:de:gbv:3:3-1192015415-882804553-16

O Freundin wann du einst in Glück und Segen blühest
Und hier in diesem Buch nach deiner Freundin sichest
So denke wann du hier wirst diese Zeilen lesen
dies ist für war die Redlichste und beste Freundin
je gewesen

Zur Erinnerung deiner
Freundin
Sch W Klein

Berlin den 30 Decemb
1826

Universitäts- und Landesbibliothek Sachsen-Anhalt
urn:nbn:de:gbv:3:3-1192015415-882804553-16

Universitäts- und Landesbibliothek Sachsen-Anhalt
urn:nbn:de:gbv:3:3-1192015415-882804553-16

Bist du einst an meinem Grabe.
Bist du meiner Grotte Noch.
So verweile dich allda.
Und Schreibe in dis Grabes. Sand
Diesen. Freund habe ich auch gekannt.

Zur Erinnerung
von
ihren Freund
L. F. Ch. Klein.

Berlin den 8ten
December 1827

Sinbolum
Wandele auf
der Bergen Zeit
Bis am Ufer der
Ewigkeit

Universitäts- und Landesbibliothek Sachsen-Anhalt
urn:nbn:de:gbv:3:3-1192015415-882804553-16

Universitäts- und Landesbibliothek Sachsen-Anhalt
urn:nbn:de:gbv:3:3-1192015415-882804553-16

Universitäts- und Landesbibliothek Sachsen-Anhalt
urn:nbn:de:gbv:3:3-1192015415-882804553-16

Universitäts- und Landesbibliothek Sachsen-Anhalt
urn:nbn:de:gbv:3:3-1192015415-882804553-16

Universitäts- und Landesbibliothek Sachsen-Anhalt
urn:nbn:de:gbv:3:3-1192015415-882804553-16

Universitäts- und Landesbibliothek Sachsen-Anhalt
urn:nbn:de:gbv:3:3-1192015415-882804553-16

Universitäts- und Landesbibliothek Sachsen-Anhalt
urn:nbn:de:gbv:3:3-1192015415-882804553-16

Glücklich, wem gleich zarten Harfentönen
Der Freundschaft Freuden auch des Lebenstraum verschönen.

Nürnberg bei A. P. Eisen.

No. 2.

Universitäts- und Landesbibliothek Sachsen-Anhalt
urn:nbn:de:gbv:3:3-1192015415-882804553-16

Dein Leben sei heuter und Frölig,
Kein Leiden bedrüben Dein Herz,
Das Glück sei stets Dein begleiter,
Nie treffe Dich Kummer und Schmertz,

Berlin d. 8ten
April 1827

Zur Erinnerung Deiner
Freundin.
Louise Krause.

Universitäts- und Landesbibliothek Sachsen-Anhalt
urn:nbn:de:gbv:3:3-1192015415-882804553-16

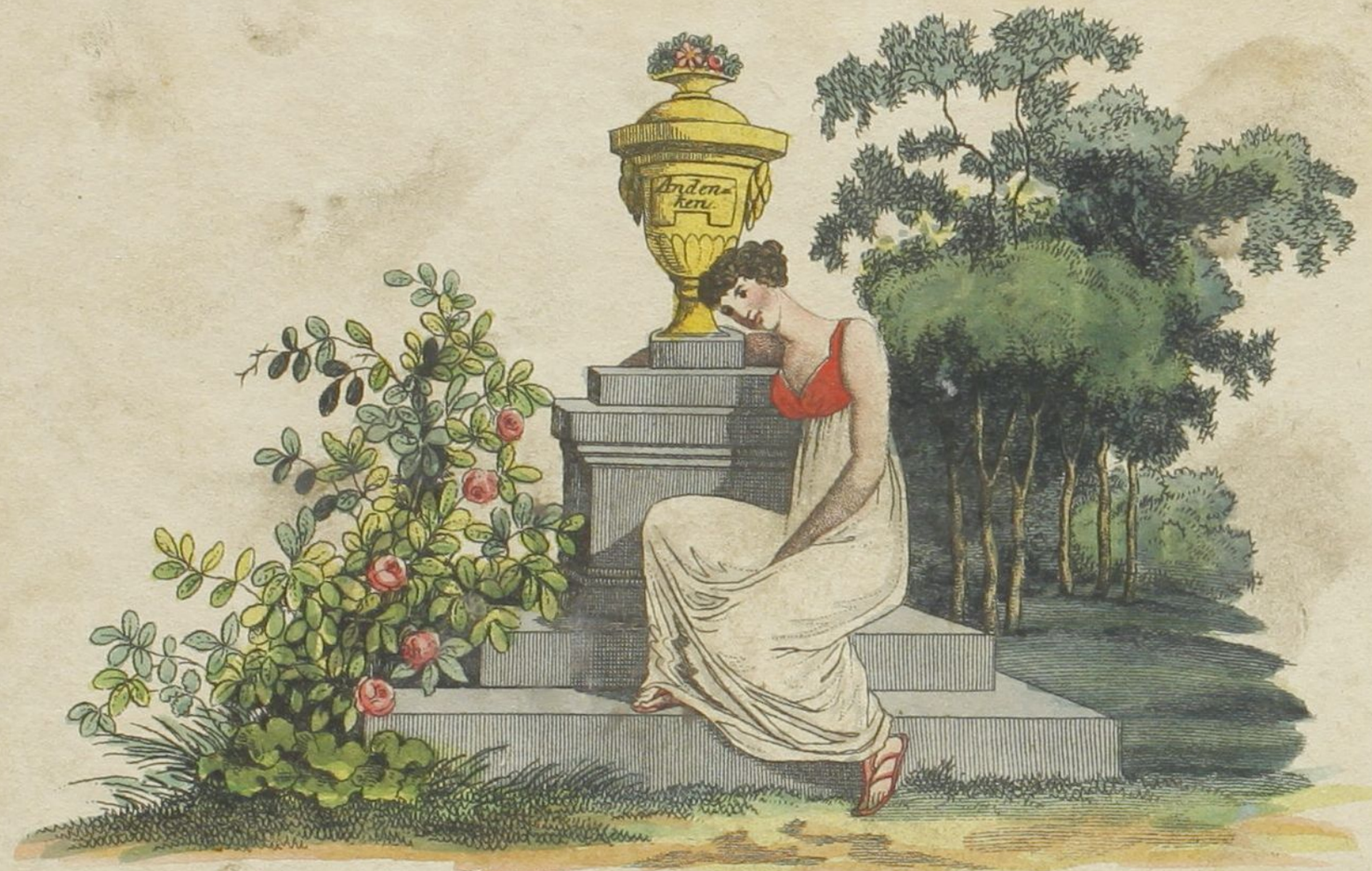

Dieß Denkmal, so wir hier erblicken,
Ist Deiner Freundschaft nur geweiht;
Mit Rosen, die das Aug entzücken,
Sey Deines Lebenspfad bestreut;
Und immergrün wie dieser Hain,
Soll Gegenwart und Zukunft sein.

Nürnberg bei A P Eisen.

Universitäts- und Landesbibliothek Sachsen-Anhalt
urn:nbn:de:gbv:3:3-1192015415-882804553-16

Freundin, wandle froh und weise
Deine Lebenspfad dahin!
Pflück, auf Deiner Lebensreise,
Jedes Blümchen zum Gewinn.
Und wenn einen Strauß zu binden
Deine Hand, einst Rosen bricht
Wirst Du auch ein Blümchen finden
Welches heißt, Vergiß mein nicht.

Berlin d. 12t
April 1827

zur Erinnerung
Deiner Freundin,
Louise Tesch

Universitäts- und Landesbibliothek Sachsen-Anhalt
urn:nbn:de:gbv:3:3-1192015415-882804553-16

Universitäts- und Landesbibliothek Sachsen-Anhalt
urn:nbn:de:gbv:3:3-1192015415-882804553-16

Universitäts- und Landesbibliothek Sachsen-Anhalt
urn:nbn:de:gbv:3:3-1192015415-882804553-16

Niemals soll in dunklen Nächten
Leiden dich um ziehn
Freuden soll zu deiner Rechten
Wonne dir zur linken Blühn
Zwischen Rosen soll dein Leben
Fliessen wie ein sanfter Bach
Was die Hoffnung nur kann geben
Wünsch ich dir bis in das Grab.

Berlin d. 14t
April. 1827.

zu Erinnerung
ihrer Freundin
Friederike Brall.

Universitäts- und Landesbibliothek Sachsen-Anhalt
urn:nbn:de:gbv:3:3-1192015415-882804553-16

Universitäts- und Landesbibliothek Sachsen-Anhalt
urn:nbn:de:gbv:3:3-1192015415-882804553-16

Universitäts- und Landesbibliothek Sachsen-Anhalt
urn:nbn:de:gbv:3:3-1192015415-882804553-16

Universitäts- und Landesbibliothek Sachsen-Anhalt
urn:nbn:de:gbv:3:3-1192015415-882804553-16

Universitäts- und Landesbibliothek Sachsen-Anhalt
urn:nbn:de:gbv:3:3-1192015415-882804553-16

N. 53

Berlin den 19 Januar 1831

Universitäts- und Landesbibliothek Sachsen-Anhalt
urn:nbn:de:gbv:3:3-1192015415-882804553-16

Universitäts- und Landesbibliothek Sachsen-Anhalt
urn:nbn:de:gbv:3:3-1192015415-882804553-16

Universitäts- und Landesbibliothek Sachsen-Anhalt
urn:nbn:de:gbv:3:3-1192015415-882804553-16

Universitäts- und Landesbibliothek Sachsen-Anhalt
urn:nbn:de:gbv:3:3-1192015415-882804553-16

Universitäts- und Landesbibliothek Sachsen-Anhalt
urn:nbn:de:gbv:3:3-1192015415-882804553-16

Universitäts- und Landesbibliothek Sachsen-Anhalt
urn:nbn:de:gbv:3:3-1192015415-882804553-16

Universitäts- und Landesbibliothek Sachsen-Anhalt
urn:nbn:de:gbv:3:3-1192015415-882804553-16

Universitäts- und Landesbibliothek Sachsen-Anhalt
urn:nbn:de:gbv:3:3-1192015415-882804553-16

Universitäts- und Landesbibliothek Sachsen-Anhalt
urn:nbn:de:gbv:3:3-1192015415-882804553-16

Universitäts- und Landesbibliothek Sachsen-Anhalt
urn:nbn:de:gbv:3:3-1192015415-882804553-16

Universitäts- und Landesbibliothek Sachsen-Anhalt
urn:nbn:de:gbv:3:3-1192015415-882804553-16

Universitäts- und Landesbibliothek Sachsen-Anhalt
urn:nbn:de:gbv:3:3-1192015415-882804553-16

Universitäts- und Landesbibliothek Sachsen-Anhalt
urn:nbn:de:gbv:3:3-1192015415-882804553-16

Universitäts- und Landesbibliothek Sachsen-Anhalt
urn:nbn:de:gbv:3:3-1192015415-882804553-16

Universitäts- und Landesbibliothek Sachsen-Anhalt
urn:nbn:de:gbv:3:3-1192015415-882804553-16

Universitäts- und Landesbibliothek Sachsen-Anhalt
urn:nbn:de:gbv:3:3-1192015415-882804553-16

Universitäts- und Landesbibliothek Sachsen-Anhalt
urn:nbn:de:gbv:3:3-1192015415-882804553-16

Universitäts- und Landesbibliothek Sachsen-Anhalt
urn:nbn:de:gbv:3:3-1192015415-882804553-16

Universitäts- und Landesbibliothek Sachsen-Anhalt
urn:nbn:de:gbv:3:3-1192015415-882804553-16

Universitäts- und Landesbibliothek Sachsen-Anhalt
urn:nbn:de:gbv:3:3-1192015415-882804553-16

Universitäts- und Landesbibliothek Sachsen-Anhalt
urn:nbn:de:gbv:3:3-1192015415-882804553-16

Universitäts- und Landesbibliothek Sachsen-Anhalt
urn:nbn:de:gbv:3:3-1192015415-882804553-16

Universitäts- und Landesbibliothek Sachsen-Anhalt
urn:nbn:de:gbv:3:3-1192015415-882804553-16

Universitäts- und Landesbibliothek Sachsen-Anhalt
urn:nbn:de:gbv:3:3-1192015415-882804553-16

Noch grünt für dich die Rosen Stelle,
Noch Duft für dich daß Veilchen Thal,
Noch glänzt in Reiner Silber Quelle.
Für dich der Abend Sonnen Strahl,

Berlin d. 14t
April 1827.

zur Erinnerung
ihres Freundes
J. H. Brall.

Universitäts- und Landesbibliothek Sachsen-Anhalt
urn:nbn:de:gbv:3:3-1192015415-882804553-16

Universitäts- und Landesbibliothek Sachsen-Anhalt
urn:nbn:de:gbv:3:3-1192015415-882804553-16

Universitäts- und Landesbibliothek Sachsen-Anhalt
urn:nbn:de:gbv:3:3-1192015415-882804553-16

Universitäts- und Landesbibliothek Sachsen-Anhalt
urn:nbn:de:gbv:3:3-1192015415-882804553-16

Wen Teufel betten;
Und Engel fluchen,
Und Katz und Mause sich besuchen.
Wen alle Jungfern keuschund rein;
Dan här ich auf Ihr Freund zu sein

Simbol
Frau schau, wem,

J. J. Reiner.
junior

Berlin
5. 1. 35.

Universitäts- und Landesbibliothek Sachsen-Anhalt
urn:nbn:de:gbv:3:3-1192015415-882804553-16

Universitäts- und Landesbibliothek Sachsen-Anhalt
urn:nbn:de:gbv:3:3-1192015415-882804553-16

Vergage die Plage, vertreibe die Sorge,
Sei glücklich am Abend und heiter am Morgen,
Und denke zuweilen mit freundlichen Blick
An Deine dich liebende Freundin zurück.

Im Himmel ein Freund
In der Hölle ein Feind

Berlin d. 21ten Feubar
1828

Dies schreib
zum Andenken
Auguste Weis

Universitäts- und Landesbibliothek Sachsen-Anhalt
urn:nbn:de:gbv:3:3-1192015415-882804553-16

Universitäts- und Landesbibliothek Sachsen-Anhalt
urn:nbn:de:gbv:3:3-1192015415-882804553-16

Freundschaft ist das höchste Gut
Dieses Pilgerlebens
Wer sie nicht mit Treu und Muth
Ehret, lebt vergebens.

Berlin
den 13ten December.
1832.

Dieses
zum Andenken eines aufrichtigen
Freundes
der sich nennt
Jacob Klein
Unteroffizier der 6te Comp. des Kaiser Franz Gren. Re[illegible]

Universitäts- und Landesbibliothek Sachsen-Anhalt
urn:nbn:de:gbv:3:3-1192015415-882804553-16

Universitäts- und Landesbibliothek Sachsen-Anhalt
urn:nbn:de:gbv:3:3-1192015415-882804553-16

Universitäts- und Landesbibliothek Sachsen-Anhalt
urn:nbn:de:gbv:3:3-1192015415-882804553-16

Universitäts- und Landesbibliothek Sachsen-Anhalt
urn:nbn:de:gbv:3:3-1192015415-882804553-16

Universitäts- und Landesbibliothek Sachsen-Anhalt
urn:nbn:de:gbv:3:3-1192015415-882804553-16

Kanst du einst bei meinem Grabe,

Kanst du einst der Asche nah.
Wo ich meine Ruh städt habe,
So verweile Dich allda,
Und Schreibe in dies – Grabes Sand,
Diese hab. ich auch gekannt.

Bei dieses durch lassen
erinnere dich deiner Schwester

Maria Louise Seifert.

Berlin den 2ten
Mai 1830

3

Universitäts- und Landesbibliothek Sachsen-Anhalt
urn:nbn:de:gbv:3:3-1192015415-882804553-16

Universitäts- und Landesbibliothek Sachsen-Anhalt
urn:nbn:de:gbv:3:3-1192015415-882804553-16

Universitäts- und Landesbibliothek Sachsen-Anhalt
urn:nbn:de:gbv:3:3-1192015415-882804553-16

Universitäts- und Landesbibliothek Sachsen-Anhalt
urn:nbn:de:gbv:3:3-1192015415-882804553-16

Universitäts- und Landesbibliothek Sachsen-Anhalt
urn:nbn:de:gbv:3:3-1192015415-882804553-16

Universitäts- und Landesbibliothek Sachsen-Anhalt
urn:nbn:de:gbv:3:3-1192015415-882804553-16

Universitäts- und Landesbibliothek Sachsen-Anhalt
urn:nbn:de:gbv:3:3-1192015415-882804553-16

Universitäts- und Landesbibliothek Sachsen-Anhalt
urn:nbn:de:gbv:3:3-1192015415-882804553-16

Universitäts- und Landesbibliothek Sachsen-Anhalt
urn:nbn:de:gbv:3:3-1192015415-882804553-16

Universitäts- und Landesbibliothek Sachsen-Anhalt
urn:nbn:de:gbv:3:3-1192015415-882804553-16

Universitäts- und Landesbibliothek Sachsen-Anhalt
urn:nbn:de:gbv:3:3-1192015415-882804553-16

Universitäts- und Landesbibliothek Sachsen-Anhalt
urn:nbn:de:gbv:3:3-1192015415-882804553-16

Universitäts- und Landesbibliothek Sachsen-Anhalt
urn:nbn:de:gbv:3:3-1192015415-882804553-16

Universitäts- und Landesbibliothek Sachsen-Anhalt
urn:nbn:de:gbv:3:3-1192015415-882804553-16

Universitäts- und Landesbibliothek Sachsen-Anhalt
urn:nbn:de:gbv:3:3-1192015415-882804553-16

Universitäts- und Landesbibliothek Sachsen-Anhalt
urn:nbn:de:gbv:3:3-1192015415-882804553-16

Universitäts- und Landesbibliothek Sachsen-Anhalt
urn:nbn:de:gbv:3:3-1192015415-882804553-16

Ich muß in dieses Buch herein und soll es in die Quäre sein

F: W: Fietz:

Berlin den 8ten Januari 1827

Universitäts- und Landesbibliothek Sachsen-Anhalt
urn:nbn:de:gbv:3:3-1192015415-882804553-16

Universitäts- und Landesbibliothek Sachsen-Anhalt
urn:nbn:de:gbv:3:3-1192015415-882804553-16

Universitäts- und Landesbibliothek Sachsen-Anhalt
urn:nbn:de:gbv:3:3-1192015415-882804553-16

Universitäts- und Landesbibliothek Sachsen-Anhalt
urn:nbn:de:gbv:3:3-1192015415-882804553-16

Universitäts- und Landesbibliothek Sachsen-Anhalt
urn:nbn:de:gbv:3:3-1192015415-882804553-16

Universitäts- und Landesbibliothek Sachsen-Anhalt
urn:nbn:de:gbv:3:3-1192015415-882804553-16

Universitäts- und Landesbibliothek Sachsen-Anhalt
urn:nbn:de:gbv:3:3-1192015415-882804553-16

Universitäts- und Landesbibliothek Sachsen-Anhalt
urn:nbn:de:gbv:3:3-1192015415-882804553-16

N 18

Wandle Sorgenfrey und Lange, deinen
Lebens pfad dahin, Pflücke auf
deinen Lebensgange, Alle Blumen
die dir blühn, Und wenn einem
Kranz zu winden sich dein Finger
Rosen bricht, Magst du auch
ein Blümchen finden daß sich
nennt Vergißmeinnicht,

Zur Erinnerung
Ihrer Freundin.
Caroline Lüde,

Berlin
den 1.ten September,
1827,

Universitäts- und Landesbibliothek Sachsen-Anhalt
urn:nbn:de:gbv:3:3-1192015415-882804553-16

Universitäts- und Landesbibliothek Sachsen-Anhalt
urn:nbn:de:gbv:3:3-1192015415-882804553-16

Nimm dies Blümchen, das ich habe
Nimms mit Lieder Sinn
Besser hab ich keine Gabe
Denke meiner, wenn ich nicht mehr bin.

zur erinnerung Ihre
Freundin Charlotte
Schlüter.

Berlin den 3ten September.
1827.

Universitäts- und Landesbibliothek Sachsen-Anhalt
urn:nbn:de:gbv:3:3-1192015415-882804553-16

Universitäts- und Landesbibliothek Sachsen-Anhalt
urn:nbn:de:gbv:3:3-1192015415-882804553-16

Universitäts- und Landesbibliothek Sachsen-Anhalt
urn:nbn:de:gbv:3:3-1192015415-882804553-16

Universitäts- und Landesbibliothek Sachsen-Anhalt
urn:nbn:de:gbv:3:3-1192015415-882804553-16

Universitäts- und Landesbibliothek Sachsen-Anhalt
urn:nbn:de:gbv:3:3-1192015415-882804553-16

Kurz und gut mein Wunsch ist klein,
Tante du sollst glücklich sein!

Zur Erinnerung von
deinen dich liebenden
Neffe
Wilhelm Polley.

Berlin den 14 May
1840.

Universitäts- und Landesbibliothek Sachsen-Anhalt
urn:nbn:de:gbv:3:3-1192015415-882804553-16

Universitäts- und Landesbibliothek Sachsen-Anhalt
urn:nbn:de:gbv:3:3-1192015415-882804553-16

Universitäts- und Landesbibliothek Sachsen-Anhalt
urn:nbn:de:gbv:3:3-1192015415-882804553-16

Universitäts- und Landesbibliothek Sachsen-Anhalt
urn:nbn:de:gbv:3:3-1192015415-882804553-16

Universitäts- und Landesbibliothek Sachsen-Anhalt
urn:nbn:de:gbv:3:3-1192015415-882804553-16

Universitäts- und Landesbibliothek Sachsen-Anhalt
urn:nbn:de:gbv:3:3-1192015415-882804553-16

Universitäts- und Landesbibliothek Sachsen-Anhalt
urn:nbn:de:gbv:3:3-1192015415-882804553-16

GEWJDMET von C: W: FJETZ.

Wo du die Freuden nur findest
Da binde mit Rosen sie fest
Die Freuden viel der Leiden wenig
Das sei dein Loos.

Sümbolum

O drückte jeder Kuß ein schwarzes
Fleckchen ein!!
Wie würdest Du dann wohl
voll solcher Flecke sein.

Zur freundschaftlichen Erinnerung

Treu redlich ohne Falsch so hielten unsre Alten

So wollen wir es auch mit unsre Freundschaft —

BERLJN den XIV Maerz

Universitäts- und Landesbibliothek Sachsen-Anhalt
urn:nbn:de:gbv:3:3-1192015415-882804553-16

Ich soll mir in dein Stammbuch schreiben,
Und weiß nicht was,
Wir wollen gute Freunde bleiben,
Gefällt dir das?
Schreibe du o, Tante im Herzen mich ein,
So wird für uns beide kein Stammbuch nöthig sein.

zur erinnerung an deinen lieben Neffen

Berlin d. 1 September
1842. Rudolph Polley.

Simbol
Dort wo deine Freude wohnen, wird Gott deine Tugend lohnen.

Universitäts- und Landesbibliothek Sachsen-Anhalt
urn:nbn:de:gbv:3:3-1192015415-882804553-16

Universitäts- und Landesbibliothek Sachsen-Anhalt
urn:nbn:de:gbv:3:3-1192015415-882804553-16

Universitäts- und Landesbibliothek Sachsen-Anhalt
urn:nbn:de:gbv:3:3-1192015415-882804553-16

Universitäts- und Landesbibliothek Sachsen-Anhalt
urn:nbn:de:gbv:3:3-1192015415-882804553-16

Universitäts- und Landesbibliothek Sachsen-Anhalt
urn:nbn:de:gbv:3:3-1192015415-882804553-16

Den 24ten September:

Hier in dieser Liebes Flamm,
Hier in diesen Herzens Wunsch,
Wünsch ich ihnen auf der Welt.
Freude bis ins Himmels Zelt.

Aus wahrer Freundschaft
gewidmet
von Wilhelm Pawelitzki

Wilhelm. Pawelitzky

Universitäts- und Landesbibliothek Sachsen-Anhalt
urn:nbn:de:gbv:3:3-1192015415-882804553-16

Universitäts- und Landesbibliothek Sachsen-Anhalt
urn:nbn:de:gbv:3:3-1192015415-882804553-16

Universitäts- und Landesbibliothek Sachsen-Anhalt
urn:nbn:de:gbv:3:3-1192015415-882804553-16

Universitäts- und Landesbibliothek Sachsen-Anhalt
urn:nbn:de:gbv:3:3-1192015415-882804553-16

Universitäts- und Landesbibliothek Sachsen-Anhalt
urn:nbn:de:gbv:3:3-1192015415-882804553-16

Den 14ten December.

Vergieß mein nicht, soll stetz für sie nur blühen.
In meinen Herzen immer fort.
Und nie in den Gedancken einst verblühen,
So lang ich Leb auf dieser Erden noch;
Dencken sie, wie ich?
So wird die Freundschaft niemahls wancken,
Und bleiben Treu, bis an des Grabes Schrancken.

Berlin den 14ten December.
1830.

In Aufrichtiger Freundschaft
gedichtet. von Hy: Noack.

Heinrich. Noack.

Universitäts- und Landesbibliothek Sachsen-Anhalt
urn:nbn:de:gbv:3:3-1192015415-882804553-16

Universitäts- und Landesbibliothek Sachsen-Anhalt
urn:nbn:de:gbv:3:3-1192015415-882804553-16

Universitäts- und Landesbibliothek Sachsen-Anhalt
urn:nbn:de:gbv:3:3-1192015415-882804553-16

Universitäts- und Landesbibliothek Sachsen-Anhalt
urn:nbn:de:gbv:3:3-1192015415-882804553-16

Universitäts- und Landesbibliothek Sachsen-Anhalt
urn:nbn:de:gbv:3:3-1192015415-882804553-16

Nur ein Gutes Herz Verleiht
Selige Gefüle:
Ohne Menschenfreundlichkeit
Kömmt man nicht zum Ziele.
Menschen können Menschen nur
Auf der Welt beglücken, zur Erinnerung
Inniger, als die Natur, auß Freundschaft
trösten und entzücken.

Berlin den 29ten September
1827.

A. Knopff.

Universitäts- und Landesbibliothek Sachsen-Anhalt
urn:nbn:de:gbv:3:3-1192015415-882804553-16

Ya St. 8° 59

Universitäts- und Landesbibliothek Sachsen-Anhalt
urn:nbn:de:gbv:3:3-1192015415-882804553-16

Universitäts- und Landesbibliothek Sachsen-Anhalt
urn:nbn:de:gbv:3:3-1192015415-882804553-16

Stets wandle auf blumigten Pfade dahin,
Wo Rosen und Veilchen und Myrthe Dir blühn,
Und darf ich Dir etwa ein Blümchen noch streun,
So soll es ein schönes: Vergißmeinnicht seyn.

Zur Erinnerung Ihres Freundes
Wilhelm Räckling.

Berlin, den 4ten Januar 1826.

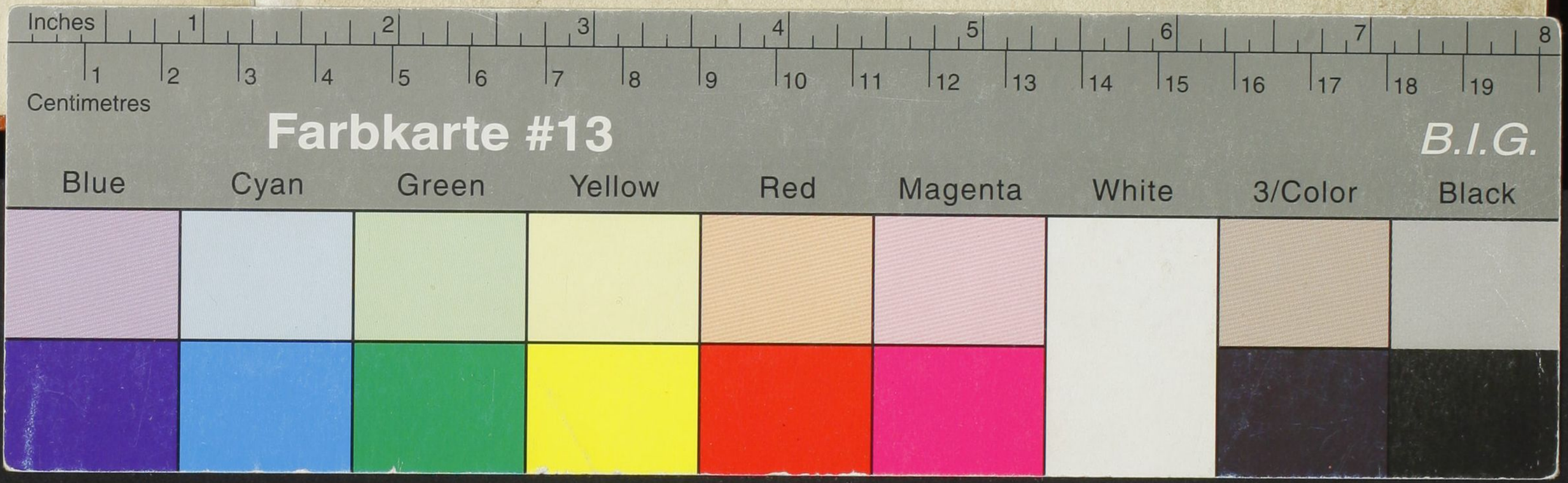

Universitäts- und Landesbibliothek Sachsen-Anhalt
urn:nbn:de:gbv:3:3-1192015415-882804553-16