

Karte 91

Spalte	MerkmalNr.	Bedeutung	Score
1- 3	4369	Größe	
4- 6	4370	Gewicht	
7	71	Behandlungen	
8	72	Krankheiten des Respirationstraktes	
9	73	Herz	
10	74	Verdauung	
11	75	Bewegungsapparat	
12	76	Nervensystem	
13	77	Stoffwechsel	
14	78	größere Operationen	
15	79	Lippencynose	
16	80	Ödeme	
17	81	Alterstremor	
18	82	organische Geräusche	
19	83	Rhythmusstörungen	
20	84	Nebengeräusche Lunge	
21-24	85	Vitalkapazität	
25	86	Lebervergrößerung	
26	87	Milzvergrößerung	
27	88	andere pathologische Resistenzen	
28	89	Extremitäten	
29	90	Allgemeinzustand	
30	91	Bewegungsapparat	
31-36	92-93	Blutdruck	
37	94	Hypotonie	
38	95	Sklerose	
39	96	Herzinsuffizienz	
40	97	Sehen	
41	98	Hören	
42	99	Medikamente	
43	4400	Psychopharmaka	
44	4401	Blutdrucksenkende Mittel	
45	4402	Herzmittel	
46	4403	Kreislaufmittel	
47	4404	Schlafmittel	
48	4405	Sonstige Mittel	

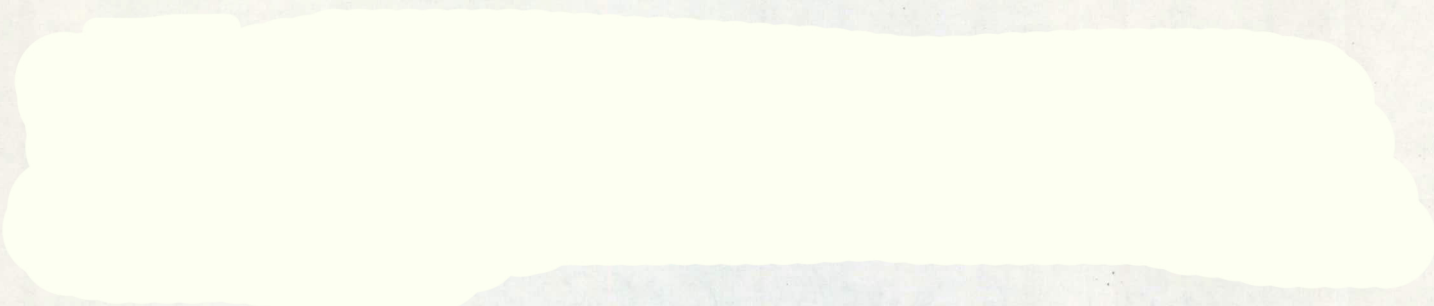

Berufs-Vorgeschichte

Beruf	jetzt		Jahre	Berufliche Noxen und Belastungen:				
	früher		Jahre					
	erlernt		Jahre					
Wehrdienst	von	bis	Jahre	Gefangensch.	von	bis	Jahre	
Renten	wegen	Berufsunfähigkeit	Erwerbsunfähigkeit	WDB-Leiden	Unfall-Folgen	Berufskrankheit	Allgem.	%
Arbeitsunfähig	nein	seit		wegen				

Familien-Vorgeschichte

Vater		Mutter		Ehepartner	
Geschwister			Kinder		
And. Anverwandte					

Jetzige Erkrankungen und Beschwerden:

Eingenommene Medikamente:

subjektive Symptome

Allgem.-Bef.	gut	beeinträchtigt	rasch ermüdb.	Schwankschw.	Drehschwind.	Übelkeit	Erbrechen
Atmung	normal	Belastdysp.	Atemnot	Ruhedyspnoe			
Herz	normal	unregelm.	Stiche	Jagen	Beklemmung	Dauerschmerz	
Husten	nein	chronisch	morg.	Auswurf	nein	weißlich	grün/gelb
Kopfschmerz	nein	diffus	re./li.	Oedeme	Beine	Hände	allgemein
Schlaf	normal	Einschlafstör.	Durchl. Stör.	Schlafmittel	chronisch müde		
Hunger	normal	vermehrt	vermindert	Durst	normal	vermehrt	
Gewicht	keine Änd.	_____ kg	Zunahme	Abnahme	Änderung in	___Wochen	___Monaten
Stuhl	normal	obstipiert	Durchfälle	wechselnd		Abführmittel	
Miktion	normal	Pollakie	Verhaltung	Polyurie	Brennen	nachts	
Alkohol	wenig	oft	regelmäßig	nie	Nikotin	ja	nein
Vener. Inf.	nein	ja	welche		wann		
Menses	regelmäßig	___/___Tage	unregelm.	d. Menses	Fluor	Menopause	Menarche
	Amenorrhoe	Geburten	Fehlgeb.	___Totgeb.		jähr.	jähr.
Allergien							

Allgemein	Körperzustand	gut	schlecht	mittelmäßig	adipös	Stammfettsucht		kachektisch
	Bewußtsein	Normalbef.	getrübt	unruhig	Stupor	Coma		
	Psyche	unauffällig	klagend	dissimul.	aggrav.	simulat.	verlangsamt	erregt
	Haut	normal	blaß	cyanot.	Ikterus	Rötung	Blutung	Turgor verm.
			Turgor vermin.	Xanthelasm.	Ekzem	Exanthem	Pigmentierg.	albinot.
	sichtb. Schleimh.	normal	blaß	verm. gerötet	cyanot.	Enanthem	Pigmentierg.	
	Oedeme	nein	U.-Schenkel	O.-Schenkel	Hände	Lider	Gesicht	Rücken
			re. li.	re. li.	re. li.	re. li.		
	Atmung	normal	inspir. Dys.	expir. Dys.	Stridor	Cheyne-Stokes	Kußmaul	Orthopnoe
	Foetor ex ore	nein	allgemein	hepatic.	uraem.	azeton.	nicht defin.	
Lymphknoten	normal	nuchal.	cervical.	supracl.	axill.	cubit.	inguin.	
		re. li.	re. li.	re. li.	re. li.	re. li.	re. li.	

Kopf	Schädel	unauffällig	Deform.	Kopfschmerz	_____ cm HU	normal behaart	allgem. Haarausfall	stellenw. Haarausfall
	Lider	normal	Hordeolum	Ptosis	Madarosis	Ektrop.	Entrop.	Chalazion
			re. li.	re. li.	re. li.	re. li.	re. li.	re. li.
	Augen	normal	Brille	Paresen	Nystagmus	Strab. div.	Enophtalm. re.	Protrusio re.
	Ohren	normal	schwerhörig	re. li.	Deform.	Strab. conv.	Enophtalm. li.	Protrusio li.
	Nase	normal	Atmung behin.	re. li.	Deform.			
	Lippen	normal	trocken	Rhagaden	Herpes	Cyanose	Narben	oben unten
	Zunge	normal	trocken	belegt	atroph.	entzündet	lackfarben	Narben
	Gebiß	kaufähig	lückenhaft	Vollprothese	Teilprothese	oben	unten	
	Zahn- u. Schleimhautf.	normal	Blutung	entzündet	Paradont.	Stomatitis	Aphthen	Beläge
	Rachenring Tonsillen	unauffällig	Beläge	entzündet	hypertroph.	zerklüftet	Tonsillekt.	Pharyngitis

Hals	Halsumfang	_____ cm	Struma	diff nod	Strumekt	Schwirren	Rauschen	
	Beweglichkeit	normal	eingeschränkt	schmerz. eingeschränkt	versteift	Meningismus		

Lungen und Brustkorb	Umfang	_____ / _____ cm	Bewegl. eingeschränkt	Deform.	Nachschl.	re. li.	Mammaknoten		
	Grenzen	re.	normal	BWD	_____ QF	nicht versch.	seitlich versch.	nicht versch.	
		li.	normal	BWD	_____ QF	nicht versch.	seitlich versch.	nicht versch.	
	Klopfschall	re.	normal	gedämpft	hinten	vorne	oben	unten	Mitte
			hypersonor	Stimmfremit	positiv	negativ			
		li.	normal	gedämpft	hinten	vorne	oben	unten	Mitte
			hypersonor	Stimmfremit	positiv	negativ			
	Atemgeräusch	re.	vesiculär	leise	abgeschw.	verschärft	bronchial	Exspir. verl.	
					hinten	vorne	oben	unten	Mitte
		li.	vesiculär	leise	abgeschw.	verschärft	bronchial	Exspir. verl.	
					hinten	vorne	oben	unten	Mitte
	Neben- geräusch	re.	keine	feinblas. RG	mittelblas.	grobblasig RG	klingend	abhustbar	Giemen / Brummen
Reiben			cavern. Sympt.	hinten	vorne	oben	unten	Mitte	
li.		keine	feinblas. RG	mittelblas.	grobblasig RG	klingend	abhustbar	Giemen / Brummen	
		Reiben	cavern. Sympt.	hinten	vorne	oben	unten	Mitte	

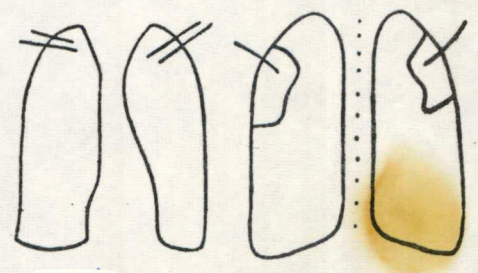

Herz	Grenzen	normal	absolut	_____ cm	relativ: _____ cm	verbreitert re.	verbreitert li.	
	Pulsationen	keine	Carotis	Jugularis	Sternum	Herzspitze	Epigastrium	Rippen
	Herzstoß	normal	nicht fühlbar	hebend	Schwirren	_____ ICR	innerh. MCL.	außerh. MCL
	Töne	rein	leise	1. Spi. pauk.	3. Ton	A2 P2	2. Ton gedoppelt	Reiben
	Syst. Geräusch	Spi. Erb.	Ao Pu Tri	holo proto	meso spät	Klick	cresc. decr.	Fortleitg.
	Diast. Geräusch	Spi. Erb.	Ao Pu Tri	holo proto	meso praesyst	Maschinenger.	cresc. decr.	Fortleitg.
	Puls	normal	magnus	parvus	durus	mollis	celer	tardus
	Rhythmus	normal	Tachycardie	Bradykardie	respir. Arrh.	Extrasyst.	Bigemin.	absol. Arrh.

Gefäße	Arterien	normal	verhärtet	geschlängelt				
	Venen	normal	Varizen	re. li.	Teleanglekt	Ulcus crur	re. li.	
			Art. femor.	Art. tib. post.	Art. dors. ped	Art. radialis	Carotis	Subclavia
	Art.-Puls tastb.	re. li.	re. li.	re. li.	re. li.	re. li.	re. li.	re. li.
Art.-Puls n. tastb.	re. li.	re. li.	re. li.	re. li.	re. li.	re. li.	re. li.	

Kreislauf-Funkt. Prüfg.		RR mm Hg	Puls periph. pro 1/4 Mi.	Puls zentr. pro 1/4 Mi.	Atemfrequenz		RR mm Hg	Puls periph. pro 1/4 Mi.	Puls zentr. pro 1/4 Mi.	Atemfrequenz
	liegend					liegend				
	stehend sofort					nach _____ Kniebeug. sof.				
	stehend nach _____ Min.					nach _____ Min.				
	stehend nach _____ Min.					nach _____ Min.				
	stehend nach _____ Min.					nach _____ Min.				
Blutdruck a. d. Beinen	re.	_____ / _____	li.	_____ / _____	Bei Differenz Oberarm	RR re.	_____ / _____	RR li.	_____ / _____	

Bauchorgane	Leib	normal	gebläht	Ascites			Nabelbruch	Leistenbr. re.	
	Palpationsschm.	nein	re.	li.	oben	Mitte	unten	Leistenbr. li.	
	Abwehrsp.	nein	re.	li.	oben	Mitte	unten	Schenkelbr. re.	
	Resistenzen	nein	re.	li.	oben	Mitte	unten	Schenkelbr. li.	
	Striae	nein	re.	li.	weiß	livid	Nates	Oberschenkel	
	Nierenlager	frei	re.	li.	Druckschmerz	Klopfschmerz	Vorwölbung		
	Leber	unauffällig	___ QF tastb.	derb	glatt	höckerig	scharfrandig		
			Druckschmerz	Tiefstand	___ cm Ø	Sign. d. gl. flott			
	Gallenblase	normal	Druckschmerz	weich tastbar	derb tastb.				
	Milz	normal	Druckschmerz	weich tastbar	derb tastb.	___ cm	___ QF		
Genitale	normal	Phimose	Mißbildung	Induratio penis	Ulceration	Tumor	Hodenbruch		
Rektalbefund	normal	Sphinktertonus schl.	Resistenz	Blutung	Haemorrh.	Prostata vergrößert	Schleimh. n. versch.		
Wirbelsäule			Muskelversp.	Lordose	Kyphose	Skoliose	Gibbus	Schmerz. (Art)	
	Hals-WS	normal							
	Brust-WS	normal							
	Lenden-WS	normal							
	Steiß	normal							
	Beweglichkeit	normal	eingeschr.	versteift	Fingerfußboden	___ cm			
Gefäßmaß	Gelenke	Normalbefund	Deform.	Reiben	Beweglichk. einge.	Schmerzen	Entzündung	Schwellung	
	Schulter	re. li.	re. li.	re. li.	re. li.	re. li.	re. li.	re. li.	
	Ellbogen	re. li.	re. li.	re. li.	re. li.	re. li.	re. li.	re. li.	
	Hüfte	re. li.	re. li.	re. li.	re. li.	re. li.	re. li.	re. li.	
	Knie	re. li.	re. li.	re. li.	re. li.	re. li.	re. li.	re. li.	
	Hand	re. li.	re. li.	re. li.	re. li.	re. li.	re. li.	re. li.	
	Finger	re. li.	re. li.	re. li.	re. li.	re. li.	re. li.	re. li.	
	Fuß	re. li.	re. li.	re. li.	re. li.	re. li.	re. li.	re. li.	
	Zehen	re. li.	re. li.	re. li.	re. li.	re. li.	re. li.	re. li.	
Fußgewölbe	normal	Senkfuß	Knickfuß	Spreizfuß	re.	li.	Mykose		
Nervensystem	N A P	frei	Druck- sch.	Supra- orb.	re. li.	infraorbital	re. li.	occipital	re. li.
	Pupillen	normal	entrundet	weit		eng	Anisokorie	Horner	
		re. li.	re. li.	re. li.		re. li.		re. li.	
	Pupillen	prompt	verlangsamt	keine Reaktion	Converg. Reaktion	prompt	verlangs.	keine Reaktion	
	Lichtreakt.	re. li.	re. li.	re. li.		re. li.	re. li.	re. li.	
	Facialis	normal	Parese	re.	li.	Stirn	Nase	Mund	
	Koordin.	normal	gestört	Sprache	normal	verwaschen	Stottern	skandierend	
		RPR	BDR	BDR	PSR	ASR	Babinski	Gordon	
			oben	unten					
	normal	re. li.	re. li.	re. li.	re. li.	re. li.	pos. neg.	pos. neg.	
	nicht auslösbar	re. li.	re. li.	re. li.	re. li.	re. li.	re. li.	re. li.	
	abgeschwächt	re. li.	re. li.	re. li.	re. li.	re. li.	Oppenheim	re. li.	
	überregbar	re. li.	re. li.	re. li.	re. li.	re. li.	Mendel- Bechterew	re. li.	
	Sensibil.	normal	Hyperaesth.	Hypaesth.	Anaesth.	Paraesth.			
grobe Kraft	normal	vermindert	Tonus:	normal	verstärkt	vermindert			
veget. Zeichen	keine	Glanzauge feinschlag. Tremor	Schweiß grobschlag. Tremor	Handsweiß Akrocyanose	Körperschweiß	Dermogr. rot Dermogr. weiß	Dermogr. elevatus		

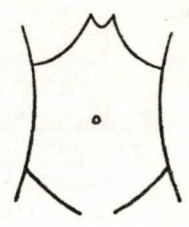

Überwiesen wegen:

Überweisungen an andere Kliniken	Augen	Chir.	Gyn.	HNO	Haut	Kinder	Medizin	Nerven	Neurochir.	Orthopädie	Radiologie	Zahn
Datum												

Vorl. Diagnosen:

Diagnostische Richtlinien

Therapeutische Richtlinien

Unterschriften

Datum

Urin Spontan	Sediment	*Blut-bild	B.S.G. mm	Bilirubin mg %	Thorax-D / -A.
Katheter	N.-Epith.	Ery. Mio	M.K.R.	Takata-R.	Nasennh.-A. Zahnstatus
Reaktion	Pl.-Epith.	Hgb. g %	Wa. R.	Weltmann-KB.	M. D. P. Coloneinlauf
Sp. Gew.	Leuko.	HbE. $\gamma\gamma$	Blutzucker mg %	Cadmium-R.	Galle
Eiweiß	Ery.	Durchm. μ	Blutz.-Bel.	Thymol-T.	Sonstiges:
% n. E.	Hyal-Zyl.	Reticuloc. ‰	Kreatinin mg %	SGOT m E	
Zucker	Gran.Zyl.	Hämolyse beg.	Rest.-N. mg %	SGPT m E	
g %	Bakt.	vollst. % NaCl	Harnsäure mg %	Aldolase E	Ekg m. Bel.
Aceton	Salze		Xanthoprot.	Ges.Cholest. mg %	Brust.Ekg Steh-Ekg
Acetess.			Indikan	Blutgruppe	Steh-Versuch Kreisl.-F.-P.
Ubg.l.d.K.	Eos.	Leuko.	Ges.-Eiw. g %	Blutungszeit Min.	Grundumsatz
Ubg.l.d.W.	Stuhl	N. Jgdl. %	Albumin rel. %	Gerinnngsz. beg.	
Urobilin	Schleim	N. Stab. %	α_1 Globulin rel. %	vollst. Min.	Frakt.-Aush. Duod.-Sonde
Bilirubin	Blut	N. Segm. %	α_2 " rel. %	Quick %	Wasser- u. Konz.-Versuch
Hgb	Stärke	Eos. %	β " rel. %	alk.Phosphatase E	3-Gläserprobe, Rektale U.
Diazo	Fett	Baso. %	γ " rel. %	'saure Phosphatase E	-Skopie
Indikan	Muskelf.	Mono. %	NaCl. mg %		-Punktion
Nitrit	Wurmeier	Lympho. %	Natrium m Äq		
Diastase E	Eos.	Plasm. %	Kalium m Äq	Liquor (CP, LP)	Agglutination auf:
NaCl g %	Sputum		Calcium mg %	Nonne	
24 Std. M. l	Blut		Ges. Phosph. mg %	Pandy	
	Elast. F		Eisen γ %	/ 3 Zellen	
	Eos.		Kupfer γ %	Leuko.	Sonstiges:
	Herzf.-Z.		Alkalires. ccm CO ₂	Lympho.	
Galaktose-V.	Tbc.	Thrombo.	Diastase E	Ery.	
			Cholinesterase ul CO ₂ /20'	Zucker mg %	

UNIVERSITÄTSKLINIKEN BONN

Röntgen-Verordnung

(Stempel der Klinik)

Frühere Röntgen-Untersuchungen

Jahr	Organ	Archiv-Nr. bzw. Rö-Institut

Neue Archiv-Nr.	Dokumentation	am	durch
	Kartei eingetr.		

Anamnese:

Klinische Verdachtsdiagnose:

Gewünschte Rö-Untersuchung:

1. *Thorax*

3.

4.

Datum *4.8.72*

Unterschrift des Arztes

Datum	Organ	3/4	13/18	18/24	24/30	35/35	15/40	20/40	30/40	35/43	30/90	20/96	Sonst. Form	Durchl.	Kontrast-Mittel %	Menge ccm

Klinik/Station

Aufnahme-Nr.

Klinik

Patientenname:

*

Geb.-Dat.:

Aufnahmedatum Stat. Pflgkl. Nr. Relig. Einzug.

Med. Univ.-Poliklinik, Bonn, Wilhelmstr. 35/37
EKG- u. PKG-Abteilung

			Datum
Zuname	Vorname	geb. am	Beruf
Mädchenname	Staat (Ausländer)	altes Ekg am	Gutachten (Name d. Arztes)
Wohnort	Straße Nr.		Kostenträger:
Klin. Abtlg.: Kab I II III IV V VI VII Chef-Amb. Stat. P. Stat. B Lufü			S. Z. W. A. A.O.K. B.E.K. B.K.K. D.A.K. I.K.K. Ha. Mü. L.K.K.
Ekg veranlaßt durch Dr. med.	Wohnort		L.V.A. : Soz.-Gericht:
Standard / Goldberger / Wilson / Nehb / Schall / Puls / Stehekg / Bel. mit Kb.			
RR in mm /Hg	Digitalisiert? Dosis!	klin: (Infarktverdacht?)	alter Infarkt wann?
klinische Geräusche PKG:	Punct. max.	klinisch Vitium?	Sonst. Fragestellung:

Ruhe Ekg oder Beurteilung des P.K.G.:

Frequenz pro min.:	PQ : O.		sec.;	QT : O.	sec.
in Ruhe	nach Bel.	Stehversuch: sofort	nach 3'	nach 6'	nach 10'

Abl. I P QRS ST T
 Abl. II P QRS ST T
 Abl. III P QRS ST T

Beurteilung:

III Ruhe

Goldb.-Abt

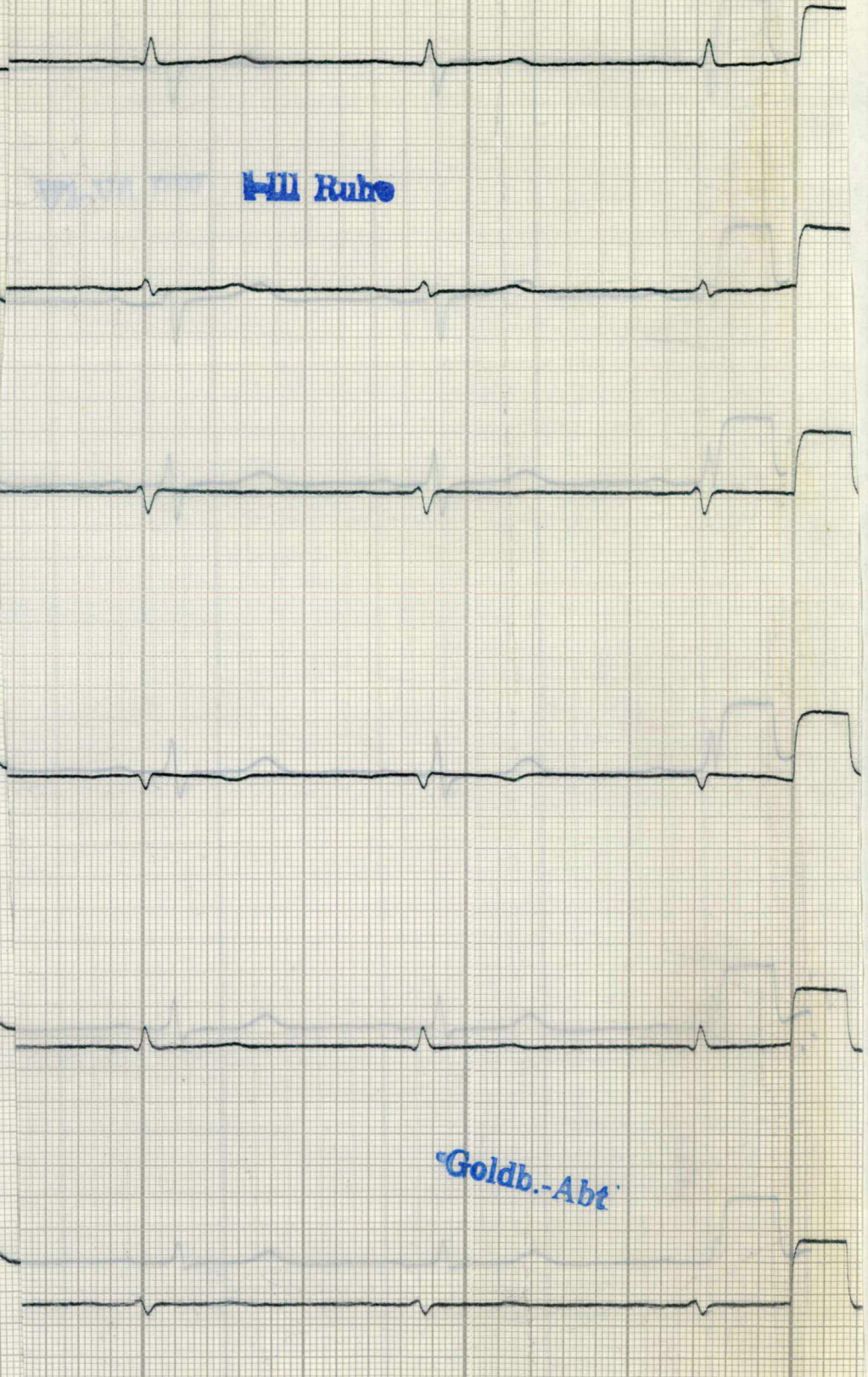

V1-V6 RW

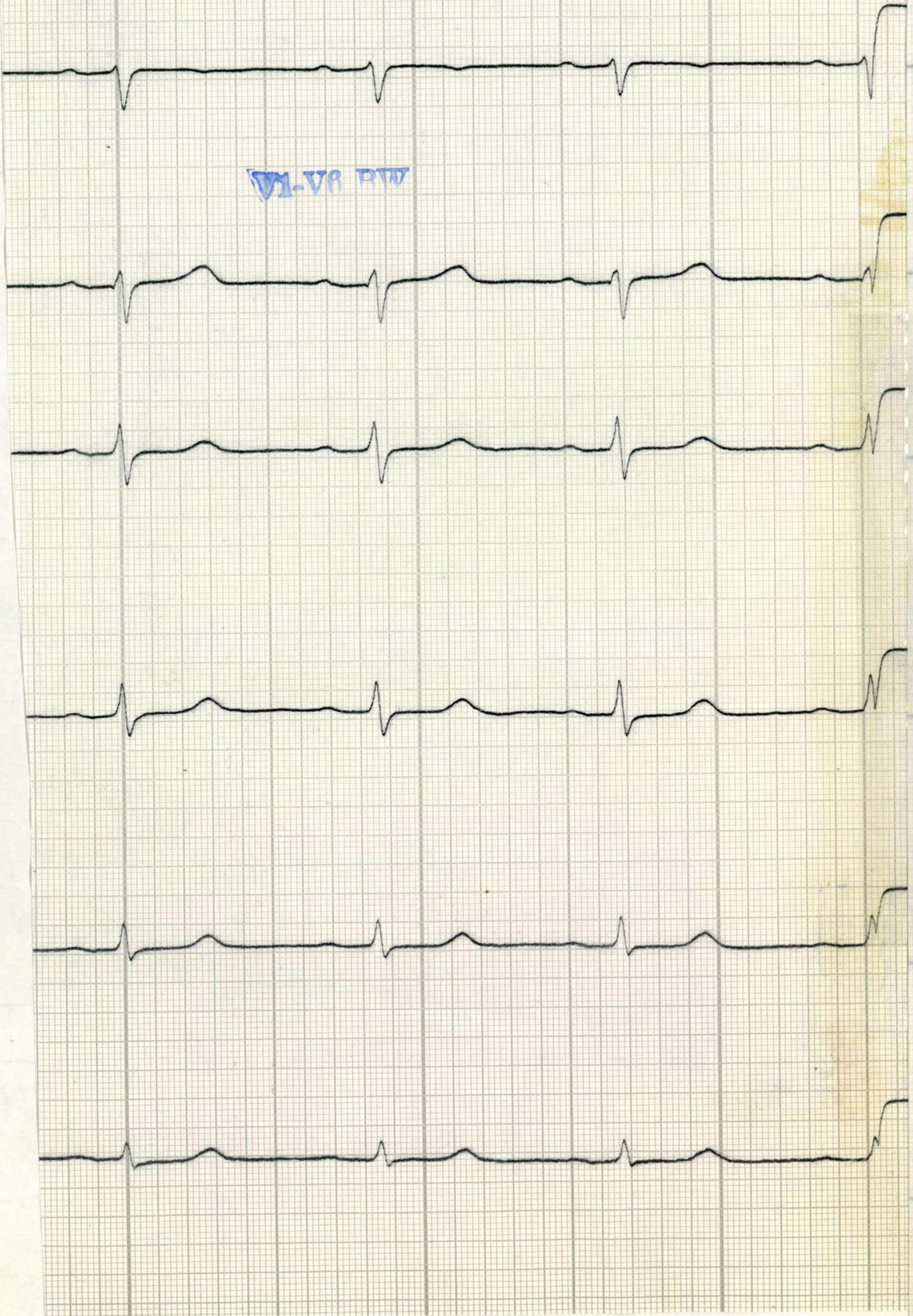

Ärztliche Untersuchung 1972/73

Name des Pbn : am:

Vorname : Durch Dr. med.

Geburtsdatum :

Vp : Nr . :

Größe : cm (4369)

Gewicht : kg (4370)

Z. Z. in Behandlung : 1 ja 2 nein (4371)

Eigenanamnese : Gesundheitliche Beschwerden des letzten Jahres :

Beschwerden, die chronisch sind, bzw. sich noch heute auswirken :

- a) Krankheiten des Respirationstraktes : 1 ja 2 nein (4372)
- b) Herz-Kreislaufferkrankungen : 1 ja 2 nein (4373)
- c) Erkrankungen des Verdauungstraktes : 1 ja 2 nein (4374)
- d) Krankheiten des Bewegungsapparates : 1 ja 2 nein (4375)
- e) Erkrankungen des Nervensystems : 1 ja 2 nein (4376)
- f) Stoffwechselkrankheiten (z.B. Diabetes) 1 ja 2 nein (4377)
- g) größere Operationen 1 ja 2 nein (4378)

Auffällige Allgemeinsymptome :

z.B. : Lippencyanose : 1 ja 2 nein (4379)
Ödeme : 1 ja 2 nein (4380)
Alterstremor : 1 ja 2 nein (4381)

Auffällige Organbefunde :

Kopf : 1 ja 2 nein

Hals : 1 ja 2 nein

Thoraxorgane : a) Herz : organ. Geräusche : 1 ja 2 nein (4382)

Rhythmusstörungen : 1 ja 2 nein (4383)

b) Lunge : (Auskultation u. Perkussion) (4384)

Nebengeräusche :

(4385) Vitalkapazität : ..cm

Abdomen : Lebervergrößerung : (4386) 1 ja 2 nein

Milzvergrößerung : (4387) 1 ja 2 nein

andere pathol. Resistenzen : (4388) 1 ja 2 nein

Extremitäten : frei beweglich (4389) 1 ja 2 nein

(4376) Nervensystem :

(4390) Allgemeinzustand :

- 1 sehr gut
- 2 gut
- 3 befriedigend
- 4 ausreichend
- 5 knapp ausreichend
- 6 reduziert

(4391)

Bewegungsapparat :

- 1 keine Bewegungseinschränkung
- 2 leichte "
- 3 mittlere "
- 4 stärkere "
- 5 starke "

(4392/93) Blutdruck : Werte : mm Hg. (4395) Zeichen der Sklerose :

- 1 Hypotonie
- 2
- 3 normal
- 4
- 5 Hypertonie

- 1 keine festgestellt
- 2 leichte Anzeichen
- 3 mittel
- 4 stärkere
- 5 starke Anzeichen

(4396) Herzinsuffizienz

- 1 keine Anzeichen
- 2 leichte
- 3 mittel
- 4 stärkere
- 5 starke

(4399) Medikamente

- 1 keine
- 2 gelegentlich
- 3 regelmäßig

(4400) Psychopharmaka : 1 2 3

(welche)

(4397) Sehfähigkeit :

- 1 gut
- 2
- 3 leicht eingeschränkt
- 4
- 5 deutlich eingeschränkt

(4401) Blutdrucksenkende Mittel : 1 2 3

(welche)

(4398) Hörfähigkeit :

- 1 gut
- 2
- 3 leicht eingeschränkt
- 4
- 5 deutlich eingeschränkt

(4402) Herzmittel : 1 2 3

(welche):

(4403) Kreislaufmittel : 1 2 3

(welche?):

(4404) Schlafmittel : 1 2 3

(welche?):

(4405) Sonstige Mittel : 1 2 3